

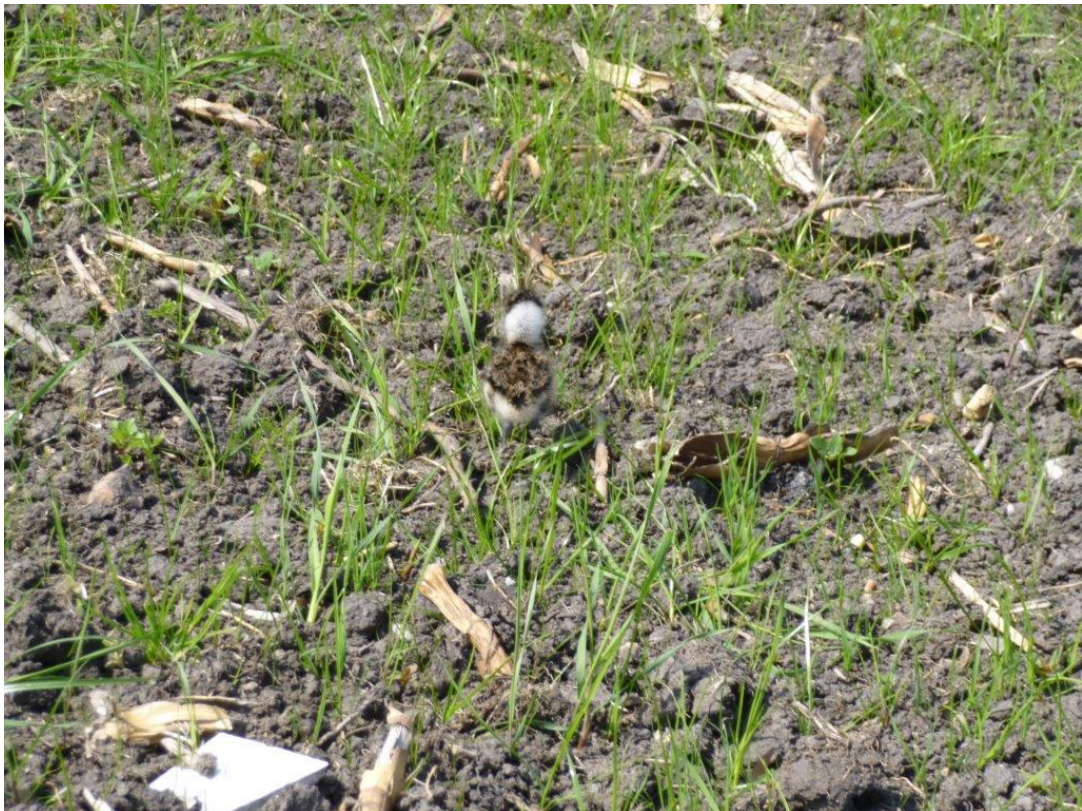

## Jaarverslag 2014

### Weidevogelbeschermingsgroep “Binnenveld-West”



Figuur 1. Kieviten pul van een paar dagen oud, Binnenveld 2014

<b>Inhoud.</b>	pg
	2
<b>Inleiding.</b>	3
<b>1. Weidevogelbescherming Binnenveld-West.</b>	7
Zoekgebied	7
Bedrijven	7
Vrijwilligers	9
Bescherming van de nesten	9
Voorlichting en PR	11
<b>2. Resultaten 2014.</b>	13
Resultaten op de website van <a href="http://www.weidevogelbescherming.nl">www.weidevogelbescherming.nl</a>	14
Resultaten per bedrijf	15
Resultaten op percelen Achterbergse Hooilanden	17
<b>3. Vergoeding gespaarde nesten.</b>	20
Overzicht vrijwilligers	21
<b>4. De grutto.</b>	22
Beschrijving van de grutto, kenmerken en voorkomen	22
Bescherming	24
<b>Bedankt.</b>	26
<b>Bijlage 1 Deelnemende bedrijven.</b>	28

#### **Teamleden WBW:**

Roelof de Jong  
Louwe Hummel  
Bert van der Spoel  
Han van der Pol  
Jan Molenaar

#### **Dit jaarverslag wordt bezorgd bij:**

- alle boeren WBW
- alle vrijwilligers WBW
- een aantal adressen in het gebied
- alle sponsoren van dit jaarverslag
- gebouwen/organisaties met gemeenschappelijk doel in Achterberg
- Gemeente Rhenen,
- SBB, LEU
- O-gen / Foodvalley
- ANV Het Binnenveld / WBO
- IVN Veenendaal-Rhenen

## Inleiding.

In januari 2014 kwam plotseling het bericht van het overlijden van Willem Kroodsmma. Na een periode van ziekte van ongeveer een half jaar moesten dierbaren en vrienden afscheid nemen van Willem. Vele van u hebben Willem gekend als een gedreven weidevogel beschermer en bewaren goede herinneringen aan hem. We hebben als werkgroep deze goede herinneringen verzameld en met een mooie foto van Willem aan Fokje zijn vrouw gegeven. Willem zal vanwege zijn pionierswerk en het leggen van contacten tussen boeren, vrijwilligers en loonwerkers altijd verbonden zijn aan de weidevogelbescherming WBW.



**Figuur 2. Willem Kroodsmma, voorjaar 2013.**

Willem heeft kort voor zijn overlijden het stokje overgedragen aan mij, Roelof de Jong. Ook boerenzoon uit Friesland, werkzaam in groen onderwijs. Omdat ik nog volop in het werk zit en minder tijd heb voor coördinatie is met de vrijwilligers gezocht naar een andere vorm van samenwerken. Daarom hebben we het volgende gedaan.

- Alle boeren hebben een brief gekregen over een andere aanpak
  - De vrijwilligers zijn toebedeeld in 4 groepen met een groepshoofd
  - De groepshoofden hebben 1 op 1 met alle boeren in hun groep kennis gemaakt en gesproken over de gang van zaken, wensen met betrekking tot het aangeven van de nesten en de te voeren communicatie.
  - Alle boeren hebben een soort van visitekaartje van de groepshoofden ontvangen met hun telefoonnummer. Het doel daarvan is dat een boer helder en duidelijk maar met één vrijwilliger te maken heeft wat communicatie betreft.
- Onderling stemden we als vrijwilligers het werk dan wel af.

Omdat bij aanvang van het seizoen nog niet goed duidelijk was welke boer met welk stukje gebied nu bij welk groepshoofd was ingedeeld is een enkele boer zelfs 3x bezocht. Nou ja , beter 3x dan geen keer denk ik dan maar volgend jaar gaan we dat beter doen.

Vanaf hier wil ik graag iedereen, boeren en vrijwilligers bedanken voor de manier waarop dit jaar deze “netwerkorganisatie” is opgepakt. Het ging eigenlijk vanzelf, vrijwilligers en boeren

## Korpershoek Elektronika

Verkoop en reparatie,  
Witgoed (ook inbouw),  
Telecom (ook mobiel),  
(Car)hifi,  
Klein huishoudelijke apparatuur,  
Onderdelen,  
Fotoapparatuur,  
enz.

Cuneraweg 173a  
3911 RH Achterberg  
(gem. Rhenen)  
Tel. 0317-61 53 53



Openingstijden:  
Ma. - Di. - Do. 08.30 - 12.30 en 13.30 - 18.00 uur  
Woe. 08.30 - 12.30 uur Vrij. 08.30 - 12.30 en 13.30 - 21.00 uur Za. 08.30 - 16.30 uur



Mechanisatie- en Automobielfabriek  
**Gaasenbeek en Zn Landbouwmechanisatie G**

Achterbergsestraatweg 205 3911CS Rhenen

Telefoon: **0317-612391**

Fax: **0317-612391**

**tractoren  
Landbouwwerktuigen  
ijzerwaren  
Tuin en Parkmachines**



Houthandel  
Bullinga  
Grebbedijk 26  
6702 PC  
Wageningen  
0317 - 418446

[info@houthandelbullinga.nl](mailto:info@houthandelbullinga.nl)

## Green Project



H O V E N I E R S

Aldegondahof 5  
3911 BS Rhenen  
T 0317-612448  
F 0317-617051  
M 06-55767706

[WWW.GROENPROJECT.COM](http://WWW.GROENPROJECT.COM)



[INFO@GROENPROJECT.COM](mailto:INFO@GROENPROJECT.COM)



### FRED VERMEER

MAKELAARS

#### Waarom Fred Vermeer makelaars?

- Ouderwetse service met moderne aanpak!
- NVM lid dus prominent op Funda!
- Deskundig en enthousiast team!
- Meer inzet, beter resultaat!
- Helder advies van A tot Z!



[www.fredvermeermakelaars.nl](http://www.fredvermeermakelaars.nl)

Frederik van de Paltshof 40 - 0317-614375 Rhenen

**Vleesboerderij Het Binnenveld** Het adres voor al uw Rundvlees



E nummer vrij. Ambachtelijk en diervriendelijk geproduceerd.

Wij zijn elke zaterdag geopend van 9 tot 15 u. Zuidelijke Meentsteeg 9 Rhenen. Ook online te bestellen. Voor meer info kijk op: [www.vleesboerderijhetbinnenveld.nl](http://www.vleesboerderijhetbinnenveld.nl) of bel 06-51494691.

vonden het prettig elkaar beter te leren kennen en wisten elkaar te vinden als het nodig was. Ik heb van meerdere groepshoofden gehoord dat boeren hen opbelden. Zelfs van één die toen al op vakantie was in Spanje! Kortom dat ging goed, ik heb ons werk als teamwerk ervaren en met deze basis kunnen we verder.

<p>Groepsindeling vrijwilligers Binnenveld-West (WBW)  <b>Vetgedrukt</b>, zijn de namen van de groepshoofden.          Groep 4 en 5 hebben we in de loop van het jaar samengevoegd.          Algemene coördinatie: Roelof de Jong.</p>			
<p><b><u>WBW</u></b>  <b><u>Groep 1</u></b></p>	<p><b><u>WBW</u></b>  <b><u>Groep 2</u></b></p>	<p><b><u>WBW</u></b>  <b><u>Groep 3</u></b></p>	<p><b><u>WBW</u></b>  <b><u>Groep 4 en Groep 5</u></b></p>
<p><b>Louwe Hummel</b>          John en Nicolien          Bakker          Jaap en Wil v.d.          Loosdrecht</p>	<p><b>Bert van der Spoel</b>          Gerrit van Dorland          Berta van der Weert          Rob Moret</p>	<p><b>Jan Molenaar</b>          Ton Sipkema          Jan Neerhof</p>	<p><b>Roelof de Jong</b>          Gert ten Haaft          Henk de Kleuver          Dick van den Berg  <b>Han van der Pol</b></p>

**Figuur 3. Groepsindeling WBW**

Het aantal actieve vrijwilligers (17) was dit jaar minder dan vorig jaar. De groepen actieve zoekers waren echter hechter en consequenter in het aantal bezoeken op het land met gemiddeld 1 keer per week. De groepen hadden hun eigen afspraken om op een bepaald moment in de week het land in te trekken. Dat werkte goed. Soms trokken leden van verschillen groepen met elkaar op om eens snel en/of grondig een klus te klaren, bijvoorbeeld het vinden van een grutto nest.

Financiën:

Pas nadat het laatste ei van 2014 allang was gelegd is de vergoeding van 2013 uitgekeerd. In hoofdstuk 4 wordt hier nader op in gegaan. Met de gemeente Rhenen en O-gen zijn afspraken gemaakt zodat één en ander nu vlotter gaat

## **Inhoud jaarverslag.**

In hoofdstuk 1 is evenals in sommige anderen jaren een aantal zaken opgenomen die ook in eerdere verslagen waren opgenomen, aangepast voor de situatie vanaf 2014. Deze aanvulling is nodig om de lezers die dit verslag voor de eerste keer lezen op de hoogte te stellen van de gang van zaken in ons gebied. Voor lezers die ook de voorgaande verslagen hebben gelezen is het een geheugensteuntje.

In hoofdstuk 2 beschrijven we de resultaten van 2014 in woord, tabellen en beelden.

In hoofdstuk 3 gaat het over de vergoedingen die boeren krijgen voor de medewerking en bescherming van weidevogels op hun grondgebied in Binnenveld West.

In hoofdstuk 4 wordt “de koning van de weide”, de grutto besproken. Wat kunnen we doen om deze prachtvogel beter te beschermen?

We sluiten af met een dankwoord en bijlagen met namen van boeren en vrijwilligers.

## **Opgemaakt, najaar 2014.**

Roelof de Jong, algemeen coördinator WBW  
 Cuneralaan 1a  
 3911 AA Rhenen  
 Tel . 0314 – 614941  
 M. 06 12855904  
 E. [rtdejong@planet.nl](mailto:rtdejong@planet.nl)

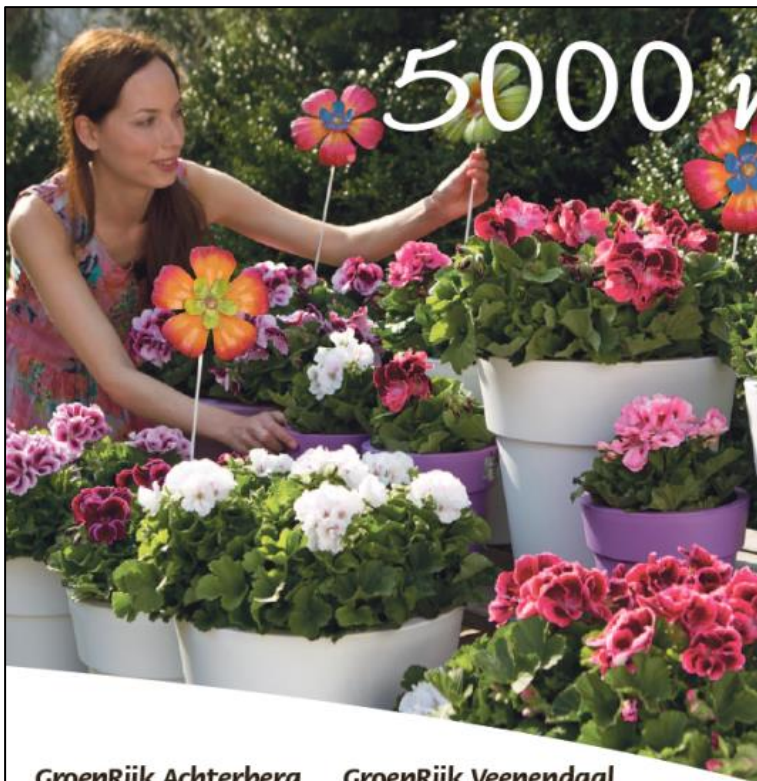

# 5000 m<sup>2</sup> overdekt tuinplezier

- snijbloemen - boeketten
- kamerplanten
- buitenplanten
- trendartikelen
- cadeau-artikelen
- vijverartikelen

**GroenRijk Achterberg**  
(tuincentrum De Wildernis)  
Weteringsteeg 12  
T. 0317-613643

**GroenRijk Veenendaal**  
(Veenendaal-West)  
De Reede 55  
T. 0318-519038

**GroenRIJK**   
Weet wat er leeft



## op ondernemers berekend



**Jaap van Lienden** AA RB 06 - 22 46 27 41  
Accountant / Adviseur

*vernieuwend, gedreven en prestatiegericht*



accountancy  
financiering  
fiscaal advies  
pensioen advies  
overname advies  
personeels advies

  
**Van Lienden & Kooistra**  
— ACCOUNTANTS ADVISEURS —

Rhenen 0317 - 615 686

Barneveld 0342 - 400 625

[vlkadviseurs.nl](http://vlkadviseurs.nl)

# 1. Weidevogelbescherming Binnenveld-West.

## Zoekgebied

Op onderstaande kaart is ons zoekgebied (gemarkeerd gedeelte) voor weidevogelbescherming WBW aangegeven.

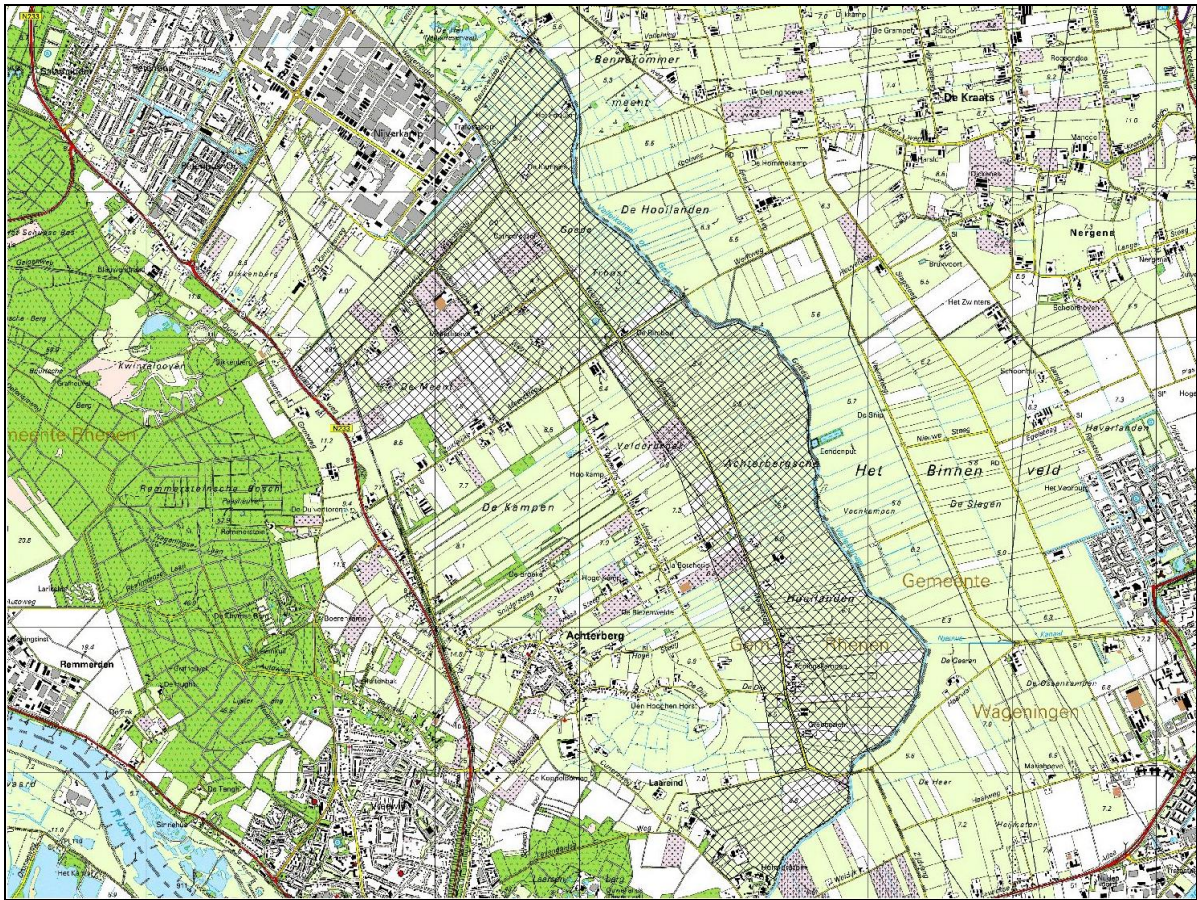

Figuur 4. Zoekgebied WBW.

Het zoekgebied is circa 600 - 700 ha groot en gelegen tussen de Cuneraweg en de Grift (Het nu zo genoemde Valleikanaal). Het gebied bestaat overwegend uit grasland afgewisseld met maïspancels. Van zuid naar noord is het gebied onder te verdelen in de deelgebieden Laareind, Achterbergse Hooilanden (Utrechtse deel), Goede Troost en het meer oostwaarts gelegen gebied De Meent. De Achterbergse Hooilanden zijn te verdelen in twee delen. Het fietspad doorsnijdt noord en zuid. Het zuidelijke deel wordt intensief gebruikt voor de veehouderij, het noordelijke deel is een gebied dat voor  $\frac{3}{4}$  in eigendom is van Staatsbosbeheer voornamelijk als beheersgrasland. Dat betekent dat er op deze percelen pas na 1 juni wordt gemaaid. Een aantal percelen is nog particulier eigendom en wordt hoofdzakelijk beweid door jongvee.

## Bedrijven

In ons gebied verlenen vrijwel alle boeren hun medewerking. Het gebied wordt gekenmerkt door veel verspreid liggende, soms kleine, percelen van een groot aantal bedrijven. In een aantal gevallen is de eigenaar of gebruiker van het perceel bij ons niet bekend. Hierdoor is het mogelijk dat de vrijwilligers wel op een perceel nesten zoeken zonder dat expliciet toestemming is gegeven. We gaan dan met hulp van collega boeren opzoek naar de "ware" gebruiker. Zo vinden we dan bijna altijd wel de juiste mensen en dat is belangrijk i.v.m. het uitkeren van de vergoedingen voor de vrijwillige weidevogelbescherming. Als een bedrijf niet op de lijst staat (bijlage) en de eigenaar wel graag een jaarverslag ontvangt dan kan dat. Dit geldt ook voor uw burens of kennissen. U kunt even bellen met de coördinator en die zal er voor zorgen dat ook bij u een jaarverslag wordt bezorgd. Momenteel wordt het verslag bij ongeveer 50 WBW bedrijven en een aantal bedrijven en huizen in de directe omgeving van het zoekgebied bezorgd.



**ter Maaten** <sup>tm</sup>  
 FULLSERVICE IN ELEKTROTECHNIEK

- Licht- en krachtinstallaties
- Verlichtingstechniek
- Noodverlichting
- Keuringen en inspecties
- AutoCad (revisie) tekenwerk
- Service en onderhoud

HOGESTEEG 15 • 3911 VT ACHTERBERG  
 T. (0317) 62 05 77 • M. (06) 23 25 26 73  
 INFO@TMELEKTROTECHNIEK.NL

UNETO VNI   ERKENND  
 SEI 1 INSTALLATEUR

**WWW.TMELEKTROTECHNIEK.NL**

**COOP** *Duijzer Achterberg*



**Tandartspraktijk  
 De Bruin**

R.G. de Bruin en S.C. de Bruin, tandartsen  
 Nwe. Veenendaalseweg 6,  
 3911 MK Rhenen  
 (0317) 612518  
 www.tandartsdebruin.nl

**Aannemersbedrijf  
 Fa. Smits**

- \* Nieuwbouw
- \* Verbouw
- \* Onderhoud
- \* Inbraakpreventie
- \* Machinale houtbewerking
- \* Betimmering bedrijfswagens
- \* Levering bouwmaterialen

Cuneraweg 114  
 3911 RP Achterberg  
 Tel. : 0317-612249  
 Fax: 0317-620868



## Vrijwilligers

Onze weidevogelbeschermingsgroep is aangesloten bij het IVN-Veenendaal-Rhenen e.o. Hier kunnen we terecht voor onze startavonden en zo nodig ook voor andere organisatorische activiteiten. Daarnaast worden contacten onderhouden met Landschap Erfgoed Utrecht waar alle weidevogelbeschermingsgroepen in Utrecht zijn aangesloten. Hier worden we op de hoogte gehouden van de activiteiten van de andere groepen in de provincie. Als werkgroep kunnen we gebruik maken van het verenigingsgebouw van onze IVN afdeling, De Groenhof, in Veenendaal. Onze plannen en afspraken worden dan besproken. Afgelopen jaar (2014) waren 17 vrijwilligers actief die in 4 groepjes van 3 – 5 mensen actief zijn. In de groep is minstens één persoon een ervaren weidevogelbeschermer en aanspreekpunt voor de groep. Elke groep krijgt een deel van het zoekgebied aangewezen waar zij de nesten kunnen zoeken.

In februari zijn we gestart met een gezamenlijke startavond met de weidevogelbeschermers aan de andere kant van de grift, de werkgroep WBO. Op de startavond zetten we de gebiedsindelingen en afspraken weer op een rij. Zo houden we ons aan

- Eigen richtlijnen en afspraken over het werk, frequentie van zoeken, communicatie met de boeren en met elkaar, omgaan met materialen etc.
- De gedragscode vrijwillige weidevogelbescherming 2005 van Landschap Erfgoed Utrecht

Met de vrijwilligers wordt afgesproken dat zij vanaf maart tot begin juni ongeveer 1x per week hun gebied bezoeken. Vogelactiviteiten kunnen in het begin van het seizoen vanaf de weg worden geobserveerd. Later als de eerste eieren er zijn trekken we het land in om de nesten te zoeken. Een gevonden nest wordt gemarkeerd en afhankelijk van de afspraken wordt de ligging van het nest aan het betreffende bedrijf doorgegeven.

## Bescherming van de nesten

Het vinden van een nest van een weidevogel is voor veel mensen niet zo gemakkelijk. Is men met meerdere vrijwilligers tegelijk dan kan men te werk gaan door gezamenlijk de percelen af te zoeken. Hierbij moet er goed op gelet worden waar de vogels zich ophouden en waar ze opvliegen. In het algemeen is het raadzaam om eerst met een verrekijker vanaf de perceelsrand te bekijken waar de vogels zich bevinden en hoe ze zich gedragen. Aan het gedrag van de vogels is voor een geoefend oog goed op te maken of zich nesten of jongen in een perceel bevinden. Is het vermoeden van een nest gewekt dan kan vervolgens doelgericht gezocht worden op de locatie waar de vogel opvloog of zich langdurig bevond. Aangezien het nest van een Kievit maar een eenvoudige vorm heeft en de eieren een goede schutkleur hebben is het goed opletten om de eieren niet over het hoofd te zien.



**Figuur 5. Nest van een Kievit, 2014.**

Is het nest eenmaal gevonden dan wordt aan weerszijden van het nest, op ongeveer 2 – 3 meter afstand van het nest, een dunne bamboestok in de grond gestoken. Dit is voor de boer of het loonbedrijf het teken dat er een nest ligt. Tijdens de werkzaamheden rijdt hij met zijn werktuigen om het nest heen of pakt het nest met de eieren op en legt het nest na de bewerking direct weer op haar plaats terug. In de meeste gevallen, en vooral als de eieren al enige tijd zijn bebroed, komen de vogels op de nesten terug en worden de eieren uitbroed.

Als er op een perceel veel nesten liggen dan kost het voor de boer of het loonbedrijf veel tijd en moeite om zelf al deze handelingen uit te voeren. In die gevallen wordt met het bedrijf of



**Constructieve ontwerpers**  
met oog voor detail

Als onafhankelijk adviesbureau zijn wij als sinds 1973 gespecialiseerd in beton-, staal- en houtconstructies, funderingen, geotechnische constructies. Tot onze opdrachtgevers behoren o.a. architectenbureaus, aannemingsbedrijven, staalconstructiebedrijven, projectontwikkelaars, woningstichtingen, groot-winkelbedrijven, particulieren en de industrie.

Rhenen, 0317-681100, [www.roekel.nl](http://www.roekel.nl)

Voegwerk en Renovatie

Tel: 06-27040348

Voor al uw Grond-Staat- en Sloopwerk:

G.J. **Ter Haar** Grond- Straat- en Sloopwerk;

Weteringsteeg 24a; 3911 VN **Achterberg**;

T 0317-613165; E [gerardterhaar@gmail.com](mailto:gerardterhaar@gmail.com)

Wij maken strak werk.



Bed & Breakfast  
'Onder Ons'

**Welkom bij**  
**Bed & Breakfast**  
**'Onder Ons'**

Felia van Roekel • De Dijk 26 • 3911 SN Achterberg  
06 - 53 41 72 79 • [bb.onderons@gmail.com](mailto:bb.onderons@gmail.com)

[www.bb-onderons.nl](http://www.bb-onderons.nl)

Voor een kort of lang verblijf.....  
bij **B&B Onder Ons** bent u op het juiste adres:

- voor zakelijke overnachtingen
- voor een weekendje samen weg
- voor uw familie uit binnen- of buitenland
- voor fietsers
- voor wandelaars

het loonbedrijf afgesproken dat de vrijwilligers tijdig worden gewaarschuwd en dat zij tijdens de werkzaamheden de nesten en eieren oppakken en terugleggen. Dit vraagt een goed samenspel tussen het bedrijf en de vrijwilligers, het bedrijf moet tijdig kunnen aangeven wanneer de werkzaamheden worden uitgevoerd en de vrijwilligers moeten op afroep beschikbaar zijn.

Zijn er koeien in de wei dan kan een kooiconstructie van bouwstaal mat over het nest worden geplaatst. De vogel kan dan ongestoord broeden zonder dat de dieren het nest verstoren.

Zijn de eieren uitgebroed dan worden de stokken opgehaald en moet de vrijwilliger hopen dat de kuikens zich redden. De boer kan soms nog een handje helpen wanneer hij tijdens de landwerkzaamheden de jonge kuikens ziet en de kuikens vangt en ze op een ander perceel plaatst. Dit is niet gemakkelijk uit te voeren omdat de kuikens zich schuil houden en door hun schutkleur niet makkelijk zijn te vinden. Bovendien wordt door de steeds grotere werkbreedten van de moderne machines en de hogere rijsnelheden het zicht op de eventuele kuikens bemoeilijkt.

### **Voorlichting en PR**

Om het werk onder de aandacht van een grote publiek te krijgen verzorgt de werkgroep ook een aantal andere activiteiten.

- publicaties
- fietstochten/ excursie
- presentaties
- onderhouden contacten



**snuffel  
corner**

**KERK ONDER DAK**

LOCATIE HOEKSTEEN, KON. ELISABETHPLANTSOEN 7

LOCATIE TREFPUNT, EIKENLAAN 47

**VOOR LEUKE TWEEDEHANDS KOOPJES!**

**ELKE ZATERDAG OPEN VAN 9.00 TOT 12.00 UUR**

*Opbrengst : voor een nieuw dak voor de Cunerakerk*

\* Telefoon 06-13264987 \*\* Website [www.snuffelcornerrhenen.nl](http://www.snuffelcornerrhenen.nl) \*\*\* Volg ons op [Facebook](#) SNUFFELCORNER RHENEN

Cuneraweg 129  
3911 RG Achterberg  
Tel. 0317 - 612039  
Fax. 0317 - 612650  
Gsm. 06 - 55767707  
[www.loonbedrijfrouw.nl](http://www.loonbedrijfrouw.nl)  
[info@loonbedrijfrouw.nl](mailto:info@loonbedrijfrouw.nl)



**JAN RAUW & Zn. B.V.**  
AGRARISCH LOON- EN GRONDVERZETBEDRIJF

**NCK**

- AGRARISCH LOONWERK
- VERHUUR VAN GRONDVERZET MACHINES
- GRONDVERZETWERKZAAMHEDEN
- GEWASVERZORGING
- MESTDISTRIBUTIE



## Hoofdstuk 2. Resultaten 2014.

Dit voorjaar kende een hele vroege start. Mogelijk dat er daardoor veel eieren van de kievit zijn uitgekomen. Het aantal gepredeerde nesten (is verstoring van het nest door roofvogels of zoogdieren) is dit jaar klein. De predators hadden zo vroeg nog geen jongen en lieten de kieviten met rust. Anders was het met de grutto. Deze vogel kwam niet veel eerder dan andere jaren terug van de trek uit Spanje of Marokko het Binnenveld binnen vliegen. Eenmaal op het goede stek vonden ze al heel hoog gras om in te nestelen. Prima voor de vogels maar slecht voor de vrijwilligers, want die konden de nesten heel moeilijk vinden. In het gebied zitten naar schatting (op basis van waarnemingen van de laatste jaren) zo'n 5 paar grutto's. Vorig jaar zijn er 2 gevonden en die zijn uitgekomen. Dit jaar hebben we er drie gevonden, gespaard bij bewerkingen, maar deze zijn ondanks die goede zorgen toch verloren gegaan.



**Figuur 6.**  
Niet gemaaid gedeelte op het land van G. van Laar, met een grutto nest. Foto 2014

Ter vergelijking geeft 2014 dus een heel ander beeld dan 2013

### Resultaten 2013

Soort	Aantal nesten	Uitgebroed
Kievit	121	49 = 40%
Scholekster	2	1
Grutto	2	2
Kleine plevier	1	1

### Resultaten 2014

Soort	Aantal nesten	Uitgebroed
Kievit	105	82 = 78%
Scholekster	3	2
Grutto	3	0
Wulp	1	0
Kleine plevier	1	1

Het aantal gevonden nesten is t.o.v. 2013 gedaald. Dat zegt echter niets over het aantal broedparen. Een kievit legt immers na predatie een nieuw legsel. Omdat er weinig predatie was dit jaar zijn er daardoor minder legfels opnieuw gemaakt. Die waren niet nodig. Helaas verstaat de grutto deze kunst niet. Als hun 1<sup>e</sup> nest wordt geroofd is het einde verhaal voor dat broedseizoen.

Naast predatie komt het ook voor dat nesten worden verlaten of toch ondanks alle zorg bij werkzaamheden worden vernield. Dit jaar zijn daar enkele gevallen van bekend, gelukkig niet veel en naar we aannemen niet met opzet.

## Resultaten op de website.

Sinds 2013 gebruikt de werkgroep WBW de website [www.weidevogelbescherming.nl](http://www.weidevogelbescherming.nl) om haar resultaten op te vermelden en te delen met anderen. Deze website geeft ook veel andere leuke en interessante informatie over weidevogels en hun bescherming. Onderstaande resultaten zijn ontleend aan de deze website.

### 1. Resultaten in Beeld.

PDF print van [www.weidevogelbescherming.nl](http://www.weidevogelbescherming.nl) ; Stichting Landschapsbeheer Nederland - Legsels: WBW Rhenen-Veenendaal 2014  
 Rood Grutto, Wit Kievit, Paars Kleine plevier, Blauw Scholekster, Groen Tureluur  
 NB: Dit zijn de gevonden nesten: niet de uitgekomen nesten

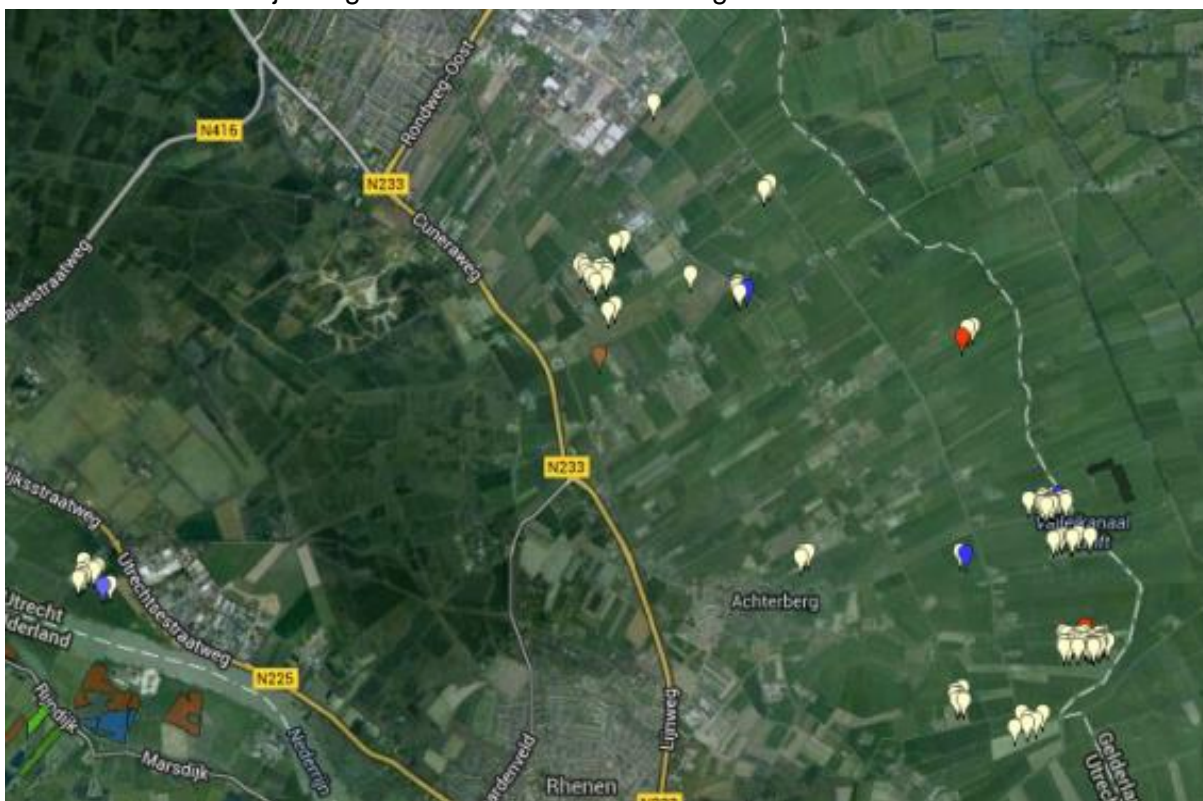

Figuur 7. PDF print van [www.weidevogelbescherming.nl](http://www.weidevogelbescherming.nl)

### 2. Resultaten in grafiek (2012 = geen gegevens beschikbaar)

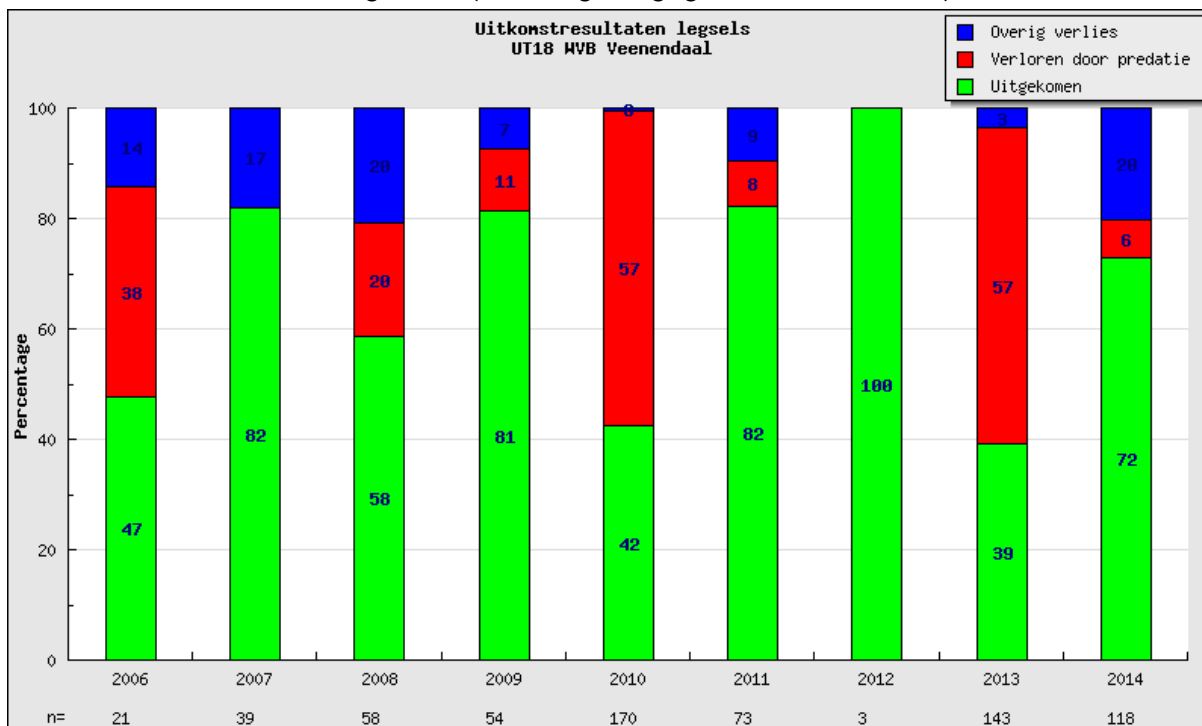

Figuur 8: Meerjarige resultaatsweergave.

## Resultaten per bedrijf:

RESULTATEN 2014	KIEVIT		SCHOLEKSTER - WULP KLEINE PLEVIER		GRUTTO	
	Uitgebroed	Predatie Verloren	Uitgebroed	Predatie Verloren	Uitgebroed	Predatie Verloren
R. van Dijk - Zuidelijke Meensteeg 9 3911 TD Rhenen	1			1 wulp		
G.H. Henken - Zuidelijke Meensteeg 19 3911 TD Rhenen	2					
J.B. Henken - Noordelijke Meensteeg 16A 3911 SE Rhenen	5		1 scholekster			
B. Koudijs - De Dijk 76 3911 SB Rhenen	5	2				
E.J. van Laar - Maatsteeg 16 3911 VL Rhenen	1			1 scholek.		1
G. van Laar - Levendaalseweg 9 3911 BJ Rhenen	7					
G.J.M. van Laar - Maatsteeg 18 3911 VL Rhenen						1
H. van Laar - Friesesteeg 31 3911 VR Rhenen	7	4				
T. van Laar - Hogesteeg 25 3911 VT Rhenen	3					
Z. van Laar - Achter de Lijn 8 3911 RB Rhenen	2	3	1 plevier			
Van Laar-Schreuder - Oude Veense Gridweg 19 3911 TA Rhenen	1	2				
C.&EJ van Roekel - Cuneraweg 42 3911 RN Rhenen	25	6				
G.M. Roosenboom - Weteringsteeg 34A 3911 VN Rhenen	2					
W. v.d. Scheur - Cuneraweg 60 3911 RN Rhenen	3	2	1 scholekster			1
W.C. Versteeg - Kampjesweg 14 3911 ST Rhenen	1					
W.C. Versteeg - Vrijweidersweg 14 3911 SE Rhenen	12	2				
J.v.d. Kolk - Groenrijk - Weteringsteeg 12 3911 VT Rhenen	5	2				
<b>TOTAAL</b>	<b>82</b>	<b>23</b>	<b>3</b>	<b>2</b>	<b>0</b>	<b>3</b>

**Figuur 9. Resultaten per bedrijf**

Ons team staat graag voor u klaar als u hoge eisen stelt aan uw machines.

**Wij zij hét adres voor:**

- \* Tuin en Park
- \* Landbouwmachines
- \* Onderdelen
- \* Banden
- \* Hogedrukreinigers
- \* Veegmachines
- \* Weideafrostering en schrikdraad
- \* OK olie en smeermiddelen
- \* Aspen benzine
- \* Speelgoed van o.a. Bruder, Siku, Kids Globe en Rolly Toys
- \* Klompen, Laarzen en Werkschoenen
- \* Werkkleding en sokken

..... en nog véél meer

Voor ons complete assortiment speelgoed kijkt u in onze webshop:

**C. van Os** **OS TOYS.nl**

Handelsonderneming C. van Os  
Cuneraweg 24, 3911 RN Rhenen  
Telefoon 0317 - 613332 | Fax 0317 - 614327  
[www.cvanos.com](http://www.cvanos.com) [info@cvanos.com](mailto:info@cvanos.com)



Cuneraweg 94, Achterberg,  
tel: 0317-614648  
Nedereindsestr. 21a, Kesteren,  
tel: 0488-481575

Maak kennis met onze  
klantenkaart en geniet van  
een minimale korting van  
€12,50 in onze salon

**á Compagner – vachtverzorging voor hond en kat**  
ook met hart voor weidevogels

[www.trimsalonacompagner.nl](http://www.trimsalonacompagner.nl) - [rosita@trimsalonacompagner.nl](mailto:rosita@trimsalonacompagner.nl)  
Hogesteeg 6a, 3911 VT Achterberg, 0317-414844



Greenvalley International B.V.

te Wageningen. [www.greenvalleyinternational.nl](http://www.greenvalleyinternational.nl)

Greenvalley International B.V.

Agrobusinesspark 32



## Resultaten op percelen Achterbergse Hooilanden.

Eén van de groepen zoekt speciaal op de percelen van staatsbosbeem. Dit gebied, het Utrechtse deel van de zg Achterbergse Hooilanden is 112 ha groot. Daarvan is 81.8 ha in eigendom van staatsbosbeheer. Op dit stukje is bescherming niet zozeer aan de orde vanwege de uitgestelde maaidata.

In 2013 is om de natuurwaarden van dit gebied te versterken een convenant gesloten tussen verschillende partijen met belangen in het Binnenveld. Eén van de maatregelen is dat het gebied wordt "vernat". Gezien de bezwaren van agrarisch ondernemers is besloten om niet het waterpeil in het Valleikanaal (Grift) te verhogen, maar om boringen te doen in de percelen met natuurwaarden, en wel door twee leemlagen tot aan de tweede kwelstroom. Het beoogde effect zou zijn dat de deze percelen veel meer kwelwater krijgen, waardoor de natuurwaarden zullen veranderen. Om deze effecten te kunnen meten heeft Bert Braafhart op verzoek van Staatsbosbeheer District Utrecht voor de eerste maal in 2014 hier een broedvogelonderzoek uitgevoerd. Met dank aan Bert mogen we zijn gegevens gebruiken in ons verslag. In 2014 werden in totaal 125 territoria van 34 soorten broedvogels, meest weidevogels, vastgesteld. De top 3 van 2014 bestaat uit Graspieper en Rietgors, elk 13

territoria en Grutto met 12 territoria.

### Formulier soorten

euring	soort	aantal broedparen	stippen gezet	hoogste broedcode
1610	Grauwe Gans	5	✓	12
1700	Nijlgans	1	✓	3
1860	Wilde Eend	3	✓	12
2030	Kuifeend	1	✓	3
2870	Buizerd	1	✓	13
3700	Kwartel	2	✓	2
3940	Fazant	2	✓	2
4290	Meerkoet	2	✓	3
4930	Kievit	3	✓	10
5320	Grutto	12	✓	7
5410	Wulp	2	✓	7
5460	Tureluur	2	✓	7
6700	Houtduif	1	✓	13
9760	Veldleeuwerik	3	✓	2
10110	Graspieper	13	✓	12
10171	Gele Kwikstaart	4	✓	14
10201	Witte Kwikstaart	1	✓	14
10660	Winterkoning	2	✓	2
11390	Roodborsttapuit	10	✓	12
11870	Merel	2	✓	2
12500	Bosrietzanger	5	✓	2
12510	Kleine Karekiet	9	✓	2
12590	Spotvogel	2	✓	2
12750	Grasmus	5	✓	2
13110	Tjiftjaf	2	✓	2
15490	Ekster	1	✓	13
15671	Zwarte Kraai	1	✓	14
15820	Spreeuw	1	✓	2
15980	Ringmus	5	✓	13
16360	Vink	4	✓	2
16530	Putter	2	✓	2
16600	Kneu	2	✓	2
18770	Rietgors	13	✓	2

Bron; Sovon/SBB, inventarisator Bert

Braafhart. Hoe hoger de broedcode hoe zekerder het broedresultaat is.

Figuur 10. Broedpaar tellingen vogels Achterbergse Hooilanden

Bijzonder is dat van de 78 vogelsoorten die op de zg 'Rode Lijst 2004' voor Nederlandse broedvogels er territoria van negen soorten in de Achterbergse Hooilanden (Utrechtse deel) vastgesteld:

Gele Kwikstaart (4 t.), Graspieper (13 t.), Grutto (12 t.), Kneu (2 t.), Ringmus (5 t.), Spotvogel (2 t.), Tureluur (2 t.), Veldleeuwerik (3 t.) en Velduil (1 t.)

We zijn natuurlijk met alle vogels heel blij maar vanuit de weidevogelbescherming vooral met de broedparen van

- 3 Kieviten
- 12 Grutto's
- 3 Wulpen
- 3 Veldleeuweriken
- 2 Tureluurs

Als werkgroep WBW hadden we ook wel de broedparen van grutto en kieviten vastgesteld, maar niet in die mate, en niet zo precies. Tot slot een kaartje van sovon over de verspreiding en de grutto's

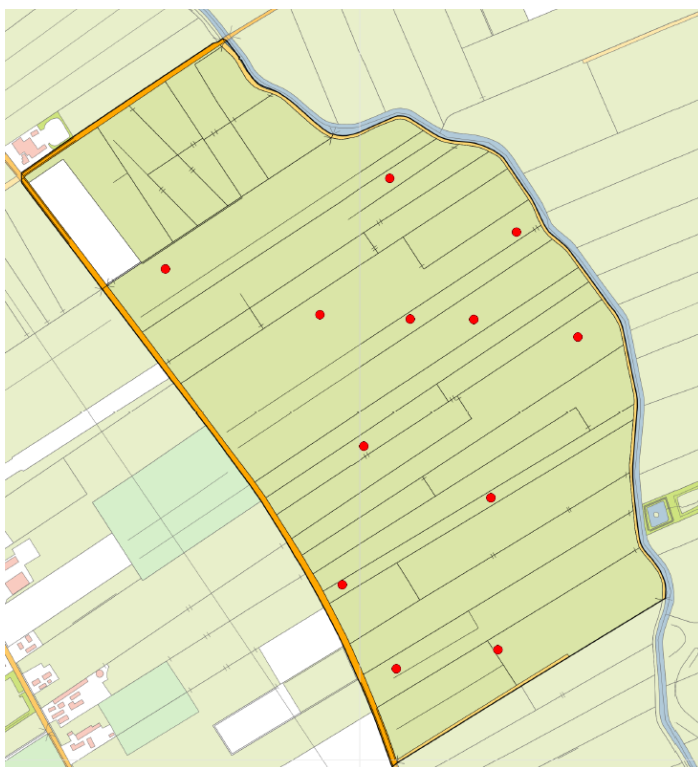

**Figuur 11.**  
**Gebied noordelijke deel Achterbergse hooilanden,**  
**elke stip is een grutto territorium**  
**Weg boven is de Meentsteeg**  
**Weg links is de Maatsteeg**  
**Rechts stroomt De Griff**  
**Onder bevindt zich het fietspad**

## **Publiciteit**

Ieder jaar besteden we aandacht aan promotie van ons vrijwilligerswerk. In 2014 is dat minder gebeurd vanwege de overdacht van het werk van Willem aan anderen en alle tijd en aandacht nodig was voor het primaire beschermingswerk. De volgende activiteiten hebben in 2014 plaatsgevonden.

## Publicaties

- Zeer beknopt jaarverslag Weidevogelseizoen 2013
- Jaarverslag 2014 ( bij deze)
- Artikel met een samenvatting van het jaarverslag 2014 in de Dorpskrant Achterberg sept. 2014
- Bedank kaartactie voor boeren en anderen, 100 kaarten verspreid in Achterberg en omgeving
- Artikel in Het Groene Blad, IVN
- Sponsorwerving

### Fietstochten/excursies

- Op 19 april 2014 werd met IVN-leden en andere belangstellenden een fietstocht gemaakt door het Binnenveld. Op diverse plaatsen werd een toelichting gegeven over de weidevogels en de activiteiten van de vrijwilligers.
- Dit jaar is met 20 jongeren uit Rhenen een fietstocht gemaakt. Deze bijzondere tocht leverde veel nieuwe enthousiastelingen op.



**Figuur 12. Yes, gevonden!**

### Contacten

Zoals ook in voorgaande jaren was de samenwerking met onze burens aan de andere zijde van de Grift, de weidevogelbeschermingsgroep Binnenveld-Oost prima. Regelmatig vindt overleg plaats over het reilen en zeilen in ieders gebied. De weidevogelbeschermingsgroep in Binnenveld-Oost heeft een eigen website: [www.inhetbinnenveld.nl](http://www.inhetbinnenveld.nl). Interessant om een keer te bekijken!

Ook zijn er goede contacten met Staatsbosbeheer. In hun gebied met uitgesteld maaibeheer is niet zo zeer de bescherming een must maar houden we meer samen de ontwikkeling van de weidevogelstand in de gaten, in het bijzonder van grutto en tureluur.

## Een ervaring van een nieuwe vrijwilliger

Mijn bevindingen eerste jaar weidevogelbescherming binnenveld; Door Berta van der Weerd.

Het eindresultaat van uitgekomen nesten mag er zijn!!

Wekelijks op de maandag rondje binnenveld. Daar het uitgestrekte landerijen zijn ,was het goed om het begin van het seizoen met zijn vieren de landerijen te inspecteren!! Een goede verrekijker mag niet ontbreken De samenwerking, vooral met Bert verliep oké, met hem ben ik het meeste het land in geweest Bert heeft mij veel over weidevogelbescherming kunnen vertellen, veel van hem geleerd!!

De ervaring 1 x per week een ronde maken is voor mijn gevoel echt te weinig!!!

Als ik zou beschikken over meer vrije tijd, dan zou ik zeker meerdere keren het veld zijn ingegaan Het observeren van andere weidevogels schoot er soms wat bij in!!

Contacten met de boeren verliep goed

Respect, zonder hun aandeel van alertheid en bescherming hadden we nooit zoveel bebroede nesten kunnen houden!!!

Ik kijk uit naar een volgend broedseizoen. Groetjes Berta van der Weerd



**Figuur 13. Scholeksters pas uit 't ei.. Foto Berta van der Weerd**

## Hoofdstuk 3. Vergoedingen gespaarde nesten.

Na de publicatie van het Weidevogelplan Binnenveld in 2010 zijn door de WERV-gemeenten (Wageningen, Ede, Rhenen en Veenendaal) gelden gereserveerd om de boeren een vergoeding te geven voor het werk dat ze doen om nesten te sparen. Na de beëindiging van de "WERV" wordt in ons gebied de vergoeding voor 50 % verstrekt door de gemeente Rhenen en 50% door O-gen, voorheen de Stichting Vernieuwing Gelderse Vallei (SVG). De uitbetaling aan de boeren wordt door de agrarische natuur vereniging Het Binnenveld verzorgd. Vanwege verschillende redenen is het bedrag van in totaal € 2970,= voor 2013 erg laat uitbetaald. Gelukkig is er nu nieuw overleg geweest met O-Gen en de Gemeente Rhenen zodat de uitbetaling voor 2014 veel sneller kan worden afgehandeld. De groepshoofden van de werkgroep bepalen met elkaar de uitslag van de te vergoeden nesten per boer op basis van de resultatenlijst. De bedragen per weidevogel zijn verschillend, van de Kievit het laagst (€ 30) en van de grutto het hoogst (€ 80) . Dit wordt

gedaan omdat boeren ook daadwerkelijk kosten maken voor de bescherming van het grutto nest. Voor dit jaar geldt dat, ook als het grutto nest niet uitkomt, wordt uitgekeerd. De uitbetaling loopt via de Agrarische natuurvereniging Het Binnenveld.

De werkgroep WBW is O-gen en de gemeente Rhenen zeer erkentelijk voor de huidige vergoedingen en uitbetalingsregeling en hoopt van harte dat dit steuntje in de rug voor de boeren blijft om daarmee de huidige weidevogelstand in het gebied te kunnen handhaven.



#### Overzicht vrijwilligers 2014

Bakker, John	Julianastraat 16	3905 EM	Veenendaal
Bakker, Nicoline	Julianastraat 16	3905 EM	Veenendaal
Berg, Dick van den	Slagvink 102	3906 AH	Veenendaal
Dorland Gerrit van	Groeneweg 17	3911 PD	Rhenen
Haaft, Gert ten	Tuinfluitter 28	3906 NR	Veenendaal
Hummel, Louwe	Pollux 91	3902 TC	Veenendaal
Jong, Roelof de	Cuneralaan 1A	3911 AA	Rhenen
Kleuver, Henk de	Betje Wollflaan 18	3906 WN	Veenendaal
Loosdrecht, Jaap v.d.	Gersteveld 6	3902 ES	Veenendaal
Loosdrecht, Wil v. d.	Gersteveld 6	3902 ES	Veenendaal
Molenaar, Jan	Leharstraat 3	3906 CJ	Veenendaal
Moret, Rob	Boslandweg 26	3911 VE	Rhenen
Neerhof, Jan	Mr. Dr. Schokkingstraat 37	3904 EZ	Veenendaal
Pol, Han van der	Van de Koenestraat 51	3958 XE	Amerongen
Sipkema, Ton	Kalanderij 123	3901 WP	Veenendaal
Spoel, Bert van der	Rozenlaan 35	3911 DR	Rhenen
Weerd, Berta van der	Weteringsteeg 23	3911 VM	Rhenen

## Hoofdstuk 4. De grutto.

### Beschrijving van de grutto. Kenmerken en voorkomen.

De grutto (*Limosa limosa*) is een weidevogel die behoort tot de steltlopers. Bij de baltsroep van de grutto vergeet deze zijn "g" en maakt er utto utto utto van, dat hij snel achter elkaar roept. In de zomer heeft het mannetje van de grutto een oranjebruine kop, nek en borst. Ook de snavel is aan de kopzijde oranje. De flanken en de buik zijn gevlekt. Hij heeft een lange vrijwel rechte snavel waarmee hij diep en zachte bodem in kan steken. Als de grutto vliegt vallen de witte strepen boven en onder de vleugels op. Een grutto kan wel 10-15 jaar oud worden, met uitschieters tot wel 29 jaar. Dit is erg voordelig voor de instandhouding van de soort want het lukt lang niet elk jaar om jongen voort te brengen.

Een grutto legt maar één legsel van 4 grote eieren, zo groot als van een Barnevelder kip! Op de afbeelding ongeveer ware grootte.

Van alle grutto's in Noordwest-Europa broedt 90 procent in Nederland. Daarom is het voor de instandhouding van de grutto van groot belang dat de nesten in Nederland worden beschermd.

Sovon geeft daarover ook informatie.

De grutto staat op de rode lijst, als gevoelige soort. Het aantal broedparen is in Nederland vanaf 1980 gedaald van 100.000 naar nu ongeveer 50.000 broedparen.



Figuur 14. Grutto ei, ware grootte

Bron: [www.sovon.nl](http://www.sovon.nl)

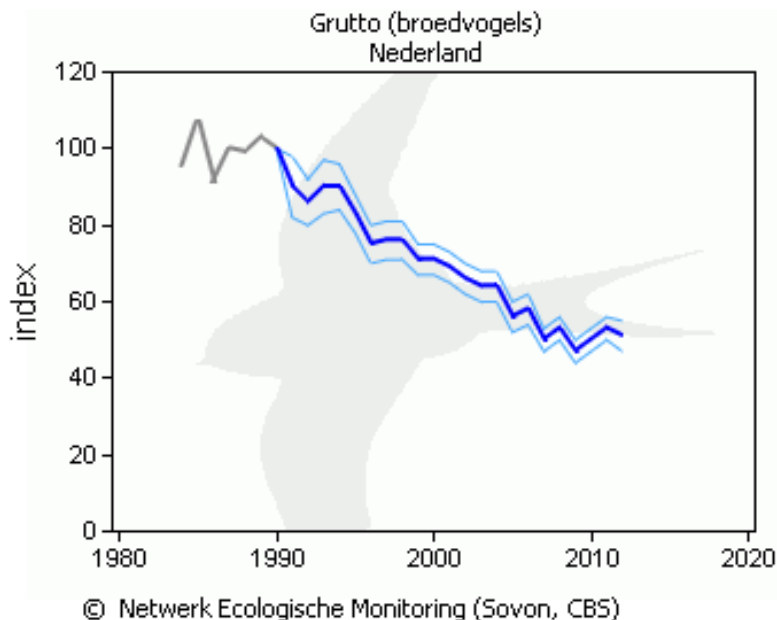

Figuur 15. Beeld van halvering grutto populatie in 35 jaar.

Op het kaartje hieronder zien we langs de grift “onze” grutto's.

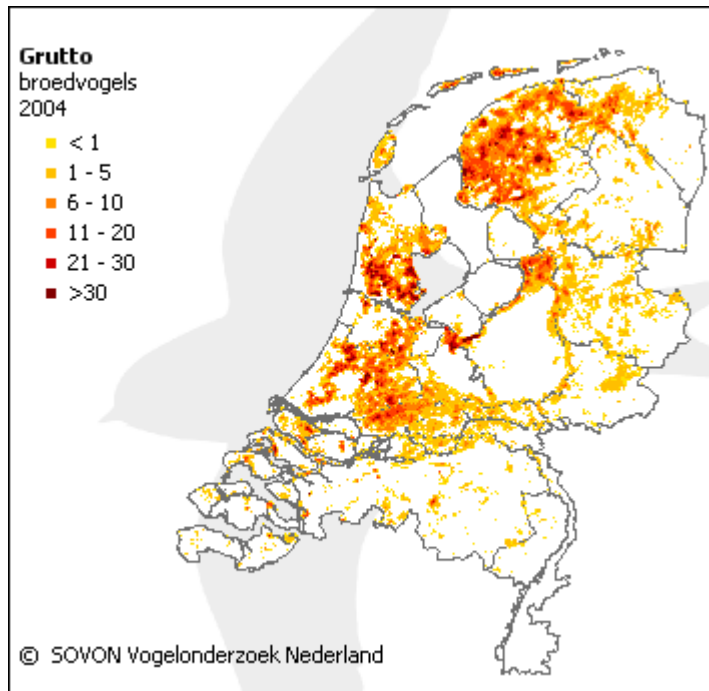

Gegevens van Sovon, 2004.

De kolonies langs de grift tekenen zich hier mooi af.

**Figuur 16. Verspreiding grutto's over Nederland**



**Figuur 17. Typisch beeld van een landende man naast zijn vrouwtje**

### **Vroeg zoeken en vinden.**

Een grutto nestelt graag in hoog gras of een grote graspol. Ze maakt haar kuiltje vaak op een plek waar in het jaar daarvoor een koe haar mestvlaai heeft achtergelaten. Op het plekje zelf is het kaal en dit stoffeert het vrouwtje met gras en ander materiaal. Rondom groeit het gras snel want de koeienvlaai levert daar veel voeding voor. Op de foto op de volgende pagina een nest van 2014 in het Binnenveld. Moeder grutto buigt het lange gras over haar heen en zit heerlijk verstopt, dit in grote tegenstelling tot de Kievit. Het vinden van zo'n grutto nest valt daarom ook niet mee. Daar komt bij dat de grutto in het begin van haar legperiode al op grote afstand van de vrijwilliger (niet van de boer op de trekker) haar nest verlaat. Dat komt omdat haar man, die bij voorkeur op een paal in de buurt de wacht houdt, alarm slaat. Ze

gaat er dan bijna letterlijk als een speer vandoor. Heel snel en laag over de weide vliegt ze weg. Als je niet direct ziet is ze 50 – 150 meter verder, en vindt dan maar eens haar nest!



**Figuur 18. Nest van een grutto, 2014 Binnenveld.**

**Figuur 19.**

**Alarm vanaf het paaltje!!**



Vroeg nesten vinden is dus belangrijk want hoe langer het gras, hoe moeilijker je het nest vindt. Vroeg opsporen is ook belangrijk omdat later in het broedseizoen de vogel helemaal niet meer van haar nest komt. Ze blijft vanwege de stress dan juist stokstijf zitten. Als je dan opzoek gaat vind je ze helemaal moeilijk tenzij je een tref hebt en de vogel soms ziet zitten. Vrijwilligers lopen dan gewoon door en markeren de plek.

### **De Grutto in het Binnenveld heeft het moeilijk.**

Als weidevogelwerkgroep hebben we te maken met de werkelijkheid van Binnenveld west. Dat betekent dat we de waterstand en het beheer als gegeven nemen en dan vandaaruit ons werk doen. Het is geen provinciaal aangewezen weidevogelgebied waarop beheerscontracten met boeren kunnen worden afgesloten. Er is wel een vergoeding mogelijk voor uitgesteld maaien maar daar maken de boeren in Binnenveld West (nog) geen gebruik



van. Dat neemt niet weg dat als er zich in de toekomst mogelijkheden voordoen voor ander weidevogelbeheer we dit zeker zullen stimuleren en daar over gaan communiceren.

Voor nu hebben we te maken met vrij intensieve landbouw. Dat hoeft voor de grutto niet perse slecht te zijn want die zit graag in dat hoge gras van goed bemest grasland (veel bodemleven). Alleen als de bodem te droog wordt, wordt het voor volwassen dieren lastiger om voedsel te bemachtigen. Kuikens hebben daar minder last van, want die foerageren ook in het halfhoge gras. Dan moeten daar wel veel vliegen en mestkevers te vinden zijn natuurlijk. Beweiding (ook met jongvee) blijft dus belangrijk. Immers de koeienvlaaien bieden deze extra voedselbronnen voor de pullen.

Het huidige ritme van de moderne boer en de grutto passen elkaar echter niet meer. Dat is jammer. De eieren worden eind april tot begin mei in de pollen gelegd. Het andere gras is dan halfhoog maar groeit snel. De grutto zit vanaf haar laatst gelegde ei nog 24-25 dagen te broeden. In die tussentijd groeit het gras door tot maaihoogte en wordt het geoogst. Zonder bescherming worden de nesten dus sowieso door werkzaamheden vernield.

### **Plannen bescherming grutto's in het Binnenveld.**

Dit jaar 2014, zijn er 3 nesten gevonden en alle drie zijn niet uitgekomen ondanks dat er omheen is gemaaid ( zie foto hfd 2.) Volgend jaar willen we een proef nemen met de boeren om het gras juist wel te maaien behalve het polletje. Hierbij rapen we het nest even uit om het na het maaien terug te plaatsen. Het polletje bewerken we iets zodat er een zo natuurlijk mogelijk polletje blijft liggen met de eieren. Zo mogelijk laten we meerdere polletjes staan. Voor predators valt dan het verschil niet op, en kunnen ze ook niet schuilen in de grotere oppervlakten niet gemaaid gras ( met als beloning grutto's). De jonge grutto's komen dan na +/- 2 weken uit en vinden prima halflang gras van de volgende snede. Let wel, dit is natuurlijk maatwerk en uiteraard moet het in heel goed overleg met de boer plaatsvinden. Het maakt ook uit waar het nest ligt ( langs een slootkant of midden op een perceel) en hoeveel dagen het al bebroed is op de maaidatum. Het is dus heel belangrijk dat we in het seizoen van 2015 bij de eerste waarnemingen van "utto utto utto" de dieren scherp monitoren en nesten direct in de gaten krijgen. Met de 3 - 7 "grutto boeren" en anderen willen we onze ideeën bespreken om samen voor iedereen een goede bruikbare methode te vinden. We willen boeren stimuleren om nog vaker en sneller dan nu al gebeurt grutto waarnemingen aan ons door te geven. Boeren zien immers veel sneller en vaker de activiteiten van de vogels in het veld. Met het feit dat het voortbestaan van de grutto van beheer afhankelijk is gaan we proberen dit dier ook in het Binnenveld te behouden. Dat vraagt om extra aandacht en die

willen we graag geven. Als een oplettende lezer al fietsend langs de grift grutto's waarneemt dan horen we dat ook graag.



Deze willen we toch niet missen in het Binnenveld!!

**Figuur 20. Grutto (man) in prachtkleed.**

## Dankwoord

Hoewel de weidevogelstand in ons gebied zorgen baart zijn ook dit jaar weer een groot aantal nesten gespaard en eieren uitgebroed. Dankzij de samenwerking tussen boeren, loonbedrijven, jagers en vrijwilligers. Net als in andere jaren willen we als werkgroep WBW alle mensen hartelijk dank zeggen voor hun medewerking en meeleven. Ik hoop dat we ook in de komende jaren weer op uw medewerking mogen rekenen. Om onze dank te laten zien, hebben we dit jaar aan alle betrokkenen een kaart gegeven. Hieronder ziet u deze afgedrukt .



**Figuur 21. Bedankkaart voor alle boeren en loonwerkers.**

### **Blijvend actief.**

In februari 2015 gaan we weer van start. Boeren worden weer bezocht en afspraken gemaakt. Dat moet ook want anders kan het juiste aantal gespaarde nesten t.b.v. de vergoeding niet worden vastgesteld. Alle boeren krijgen van de groepshoofd hun visitekaartje zodat zij bij waarnemingen dit aan het groepshoofd kenbaar kunnen maken. Andere burgers en buitenlui die waarnemingen hebben die van belang zijn, zoals baltsende grutto's, bijzondere soorten of de aanwezigheid van vossen, wezels of grote groepen kraaien kunnen dat aan de coördinator kenbaar maken.

### **Belangstelling voor ons werk?**

Als je na het lezen van dit jaarverslag vragen hebt of als je belangstelling hebt om mee te werken aan dit mooie natuurwerk, dan horen we dat graag. Zo kun je vrijblijvend één dagdeel met een groep vrijwilligers meelopen. Je gaat dan mee het land in en leert veel over het gedrag van weidevogels en misschien vind je ook wel nesten.

Namens de weidevogelbeschermingsgroep "Binnenveld West"

Roelof de Jong  
[rtdejong@planet.nl](mailto:rtdejong@planet.nl)

De werkgroep vrijwillige weidevogelbescherming Binnenveld West, is onderstaande sponsoren veel dank verschuldigd. Met jullie bijdragen zijn we in staat dit jaarverslag te maken en diverse andere PR activiteiten uit te voeren. Zo kan ons werk "onder de mensen" komen.



### Sponsoren Vrijwillige Weidevogelbescherming Binnenveld West

Fa G Gaasenbeek & zn	Mechanisatie en automobiëlb	Achterbergsestrw 205 Achterberg
Buitenhuis BV	Stucadoors en afbouwbedrijf	Achterberg, De Horst 50
van Lienden&Kooistra	Accoutens, belastingen	Achterbergsestraat 179
Gratis Klikgebit	Electronenstraat 7	veenendaal
Mol	Voegwerk en renovatie	Schoneveld 13 Achterberg
á Compagner	Vachtverzorging hond/kat	Hogesteeg 6a Achterberg
Jeunesse	Haarmode	Cuneraweg 94 Achterberg
Groenrijk	Tuincentrum	Weteringsteeg 12
Coop Duijzer Achterber	Supermarkt	Schoneveld 35 Achterberg
ter Maaten	Fullservice en electrotechniek	Hogesteeg 15 Achterberg
OS Toys	Handelsonderneming	Cuneraweg 24 Rhenen
R de Bruin	Tandarts	Nieuwe Veenendaalseweg 6 Rhenen
Onder ons	Bed en Breakfast	De Dijk 26 Achterberg
Van Roekel	Ingenieursbureau	Wilhelminastraat 27 Rhenen
Snuffelcorner Rhenen	Tweedehand handelsoern	Kon. Elisabethplantsoen 7 Rhenen
Bullinga timmerwerken	Houthandel/tuinhuisjes	Grebbedijk 26 Wageningen
G ter Haar	Grond- straat- en sloopwerk	Weteringsteeg 24a Achterberg
Vleesboerderij Het		
Binnenveld"	Vleesboerderij	Zuidelijke Meentsteeg 9 Rhenen
Greenvalley	Veevoederadditieven	Agrobusinesspark 32 Wageningen
Groen project	Hoveniersbedrijf	Aldegondahof 5 Rhenen
Fred Vermeer	Makelaar	Frederik v.d. Palshof 40 Rhenen
	Agrarisch loon en	
Jan Rauw en zonen BV	grondverzetbedrijf	Cuneraweg 129 Achterberg
Fa. Smits	Aannemersbedrijf	Cuneraweg 114 Achterberg
Korpershoek	Electronica	Cuneraweg 173a Achterberg

en diverse particuliere sponsoren.

**Bijlage 1 Deelnemende bedrijven**

<b>Gebied grift - maatsteeg</b>	
Mts. C. en E.J. van Roekel	Cuneraweg 42
J. van Laar	Cuneraweg 38
G. van der Brink	Maatsteeg 4
G.J. ter Maaten	Maatsteeg 8
H. van Geesink	Maatsteeg 10
E.J. van Laar	Maatsteeg 16
G.J.M. van Laar	Maatsteeg 18
R. Boonzaaier	Maatsteeg 20
<b>Gebied: midden en west</b>	
VOF Van de Westeringh	Cuneraweg 20
Henk van der Scheur	Cuneraweg 60
B. Koudijs	De Dijk 76
G. van Laar	Levendaalseweg 9
H. van Laar	Friesesteeg 31 (A? )
T. van Laar	Hogesteeg 25
Jan van der Kolk, Groenrijk	Weteringsteeg 12
<b>Gebied: noord oost</b>	
G.J.G. van Laar	Cuneraweg 78
G.J. ter Maaten	Veenweg 5
B. Verwoerd	Veenweg 8
G.M. Roseboom	Weteringsteeg 34A
SBB, cont.p. Rene Schuurmans	Maarsbergseweg 18a
R. van Dijk	Zuidelijke Meentsteeg 9
Johan C. Verwoerd	Dwarsweg 2
<b>Gebied: noord-west</b>	
Wim van der Meijden	Sundertweg 4
T.J. Scheer	Groot Dikkenberg 1
Wilco C. Versteeg	Vrijweidersweg 1
Wijnand Versteeg	Kampjesweg 14
H.G Henken	Zlk. Meentsteeg 19
Jan B. Henken	Nrd. Meentsteeg 16A
WUR Unifarm cont p. Gerard Derk	Bornsteeg, gebouw 109
Jacob van Laar (en Roel)	Weteringsteeg 53
<b>Gebied: Uiterwaarden</b>	
Z. van Laar	Achter de Lijn 8
R. van Dijk	Zlk. Meentsteeg 9
Van Laar Schreuder	Oude Veense Grindweg 19