

# Jaarverslag 2015



## Weidevogelwerkgroep Binnenveld-Oost



**Dit jaarverslag is mede mogelijk gemaakt door:**



vlnr Frans Smeur, Steven Schukking en Marèse van Haneghem.

## Eerstelijns en tweedelijns diergeneeskunde

Ook uw kliniek voor officiële  
HD en ED foto's, laparoscopie  
en homeopathie.



Dierenkliniek Kortenoord  
Rietveldlaan 80  
6708 SB Wageningen  
Tel. 0317 - 412 432  
Spoed tel. 0317 - 412 635  
www.kortenoord.com

Openingstijden  
Maandag t/m vrijdag  
08.00 - 19.30 uur  
Zaterdag  
09.00 - 12.00 uur

**VAN HAREN**

**Diervoeders / fourage en kunstmest**

Rijnsteeg 74  
6706 PK Wageningen  
Telefoon 0317-424000  
Fax 0317 - 415232

Bankrelatie: ING.  
rek.nr.64. 45. 94. 918  
Giro v.d. bank: 826319  
Hand. Rel. nr. 09054059

# Inhoud

blz.

1.	Inleiding	1
2.	Werkgebied, doelstelling en werkwijze	3
3.	Resultaten weidevogelbescherming in 2015	4
	3.1. Algemeen	4
	3.2. Bescherming van nesten en jongen	5
	3.2.1. Bescherming van nesten met eieren	5
	3.2.2. Bescherming van jonge weidevogels	6
	3.3. Invloed van predatie en agrarische werkzaamheden	8
4.	Samenwerking met andere partijen in het veld	10
5.	Voorlichting en publiciteit	12
6.	Conclusie en vooruitblik	13

## Bijlagen:

Bijlage 1.	Deelnemende vrijwilligers	15
Bijlage 2.	Deelnemende bedrijven	16
Bijlage 3.	Resultaten per bedrijf (3a. Binnenveld-Oost; 3b. Ederveen; 3c. De Valk)	19
Bijlage 4.	Overzichtstabel resultaten 2002-2015	26
Bijlage 5.	Vogellogboek voorjaar 2015	28
Bijlage 6.	Projecten in het Binnenveld	30

## COLOFON:

### **Tekst en lay-out:**

Henk van Paassen

### **Foto's:**

Henk van Paassen (HvP)  
en Harm Roseboom (HR)

### **Sponsors:**

- Advocatenkantoor Blokland
- Bakkerij Joop ten Veen
- Dierenkliniek Kortenoord
- Gemeente Ede
- Gemeente Wageningen
- Loonbedrijf VOF Van Haren
- Loonbedrijf Jan Rauw & Zn. B.V.
- Postservice - stads-/streekpostdienst
- Proef- en leerbedrijf Droevendaal
- Veevoederhandel Jan van Haren
- Unifarm



Illustratie: Elwin van der Kolk

Ede, februari 2016.



*De Grift, de levensader van het Binnenveld*

# 1. Inleiding

Voor u ligt het jaarverslag 2015 van de **Weidevogelwerkgroep Binnenveld-Oost (WBO)**. Het geeft een overzicht van de resultaten van de weidevogelbescherming van het uitzonderlijk goede broedseizoen 2015. Wij zien een jaarverslag als een goede methode om bekendheid te geven aan ons beschermingswerk, dat al sinds 1992 door boeren, loonwerkers en vrijwilligers van de WBO in het Binnenveld-Oost gezamenlijk wordt verricht. In 2010 is officieel gestart met de uitvoering van het Weidevogelplan Binnenveld, dat een nadere uitwerking is van het Landschapsontwikkelingsplan Binnenveld. Inmiddels zijn ook weidevogelgebieden nabij Ederveen, Lunteren en De Valk onderdeel geworden van het Edese beschermingswerk. De cijfers van deze gebieden worden apart gepresenteerd om onze jaarlijkse overzichten van het Binnenveld zuiver te houden.

Weidevogelbescherming houdt in het zoeken en beschermen van nesten van weidevogels om te voorkomen dat deze nesten voortijdig sneuvelen door landbouwkundige werkzaamheden. Behalve nestbescherming is ook de bescherming van de uitgekomen jongen doel geworden van ons beschermingswerk.

De WBO is haar beschermingswerk in 1992 gestart onder de vlag van de Agrarische Natuurvereniging De Kraats i.o. Op 18 januari 2011 heeft de **Agrarische Natuurvereniging Het Binnenveld (ANV)** dit project overgenomen (zie website [www.anvhetbinnenveld.nl](http://www.anvhetbinnenveld.nl)). Sindsdien werkt de WBO samen met alle agrarische en loonwerkbedrijven, die in het Binnenveld-Oost actief zijn. Samen met haar 25 vrijwilligers probeert de WBO, de weidevogelstand in het Binnenveld van een verdere teruggang te behoeden.

Dit jaarverslag geeft een beknopte samenvatting van het beschermingswerk van de WBO in 2015. Ingegaan wordt waar, wat, wanneer en hoeveel weidevogelnesten door nauwe samenwerking tussen boeren, loonwerkers en vrijwilligers van de WBO in 2015 zijn beschermd (**bijlage 1 en 2**). Net als voorgaande jaren zijn de broedgegevens verwerkt met een speciaal computerprogramma van **Landschapsbeheer Nederland (LBN)**. Met dank aan Volkert de Graaf uit Wageningen, die ook dit keer alle cijfers van de WBO heeft ingevoerd op de landelijke site [www.weidevogelbescherming.nl](http://www.weidevogelbescherming.nl). De cijfers van Ederveen, Lunteren en De Valk zijn op deze landelijke site ingevoerd door Karen Hinkamp van Landschapsbeheer Gelderland.

Op basis van alle cijfers zijn overzichtstabellen tot stand gekomen, die de broedresultaten over het afgelopen jaar per bedrijf in beeld brengen. De **resultaten per bedrijf** en van het werkgebied van de WBO zijn opgenomen in **bijlage 3**. De meerjarige cijfers van het Binnenveld (1992 tot heden) kunt u vinden in **bijlage 4**. **Bijlage 5** biedt u een logboek van allerhande vogel- en veldwaarnemingen uit het voorjaar van 2015. In **bijlage 6** treft u een overzicht van projecten, waar de WBO aan deelneemt of zelf het initiatief heeft.

Graag wil ik namens de WBO alle boeren, loonwerkers en vrijwilligers bedanken voor hun inzet en medewerking in het afgelopen jaar! Tegelijkertijd spreek ik de hoop en wens uit dat wij met elkaar de weidevogels in het Binnenveld ook in 2016 weer de zo noodzakelijke bescherming kunnen bieden. Een goede samenwerking met de ANV Het Binnenveld is daarbij onontbeerlijk!

Henk van Paassen  
algemeen coördinator WBO  
tel. 0318-301920 (06-13 68 58 05)  
e-mail: [h.van.paassen@hetnet.nl](mailto:h.van.paassen@hetnet.nl)  
website: [www.inhetbinnenveld.nl](http://www.inhetbinnenveld.nl)



*Ardy Rekers bij het 1e Wulpennest van Gelderland.*

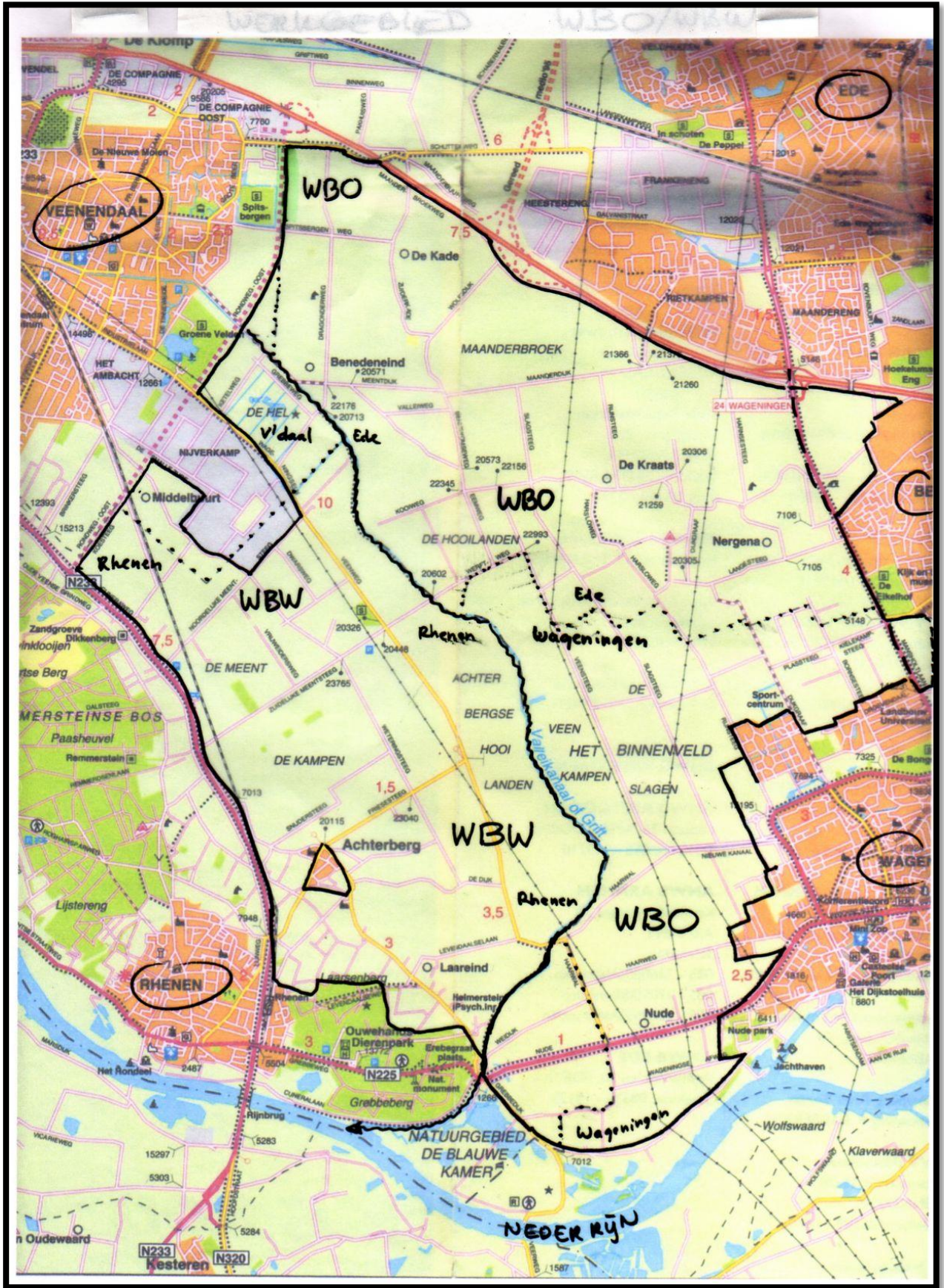

Werkgebied van Weidevogelwerkgroep Binnenveld-Oost (WBO) en Binnenveld-West (WBW).

## 2. Werkgebied, doelstelling en werkwijze

De Weidevogelwerkgroep Binnenveld-Oost (**WBO**) is een vrijwilligersgroep die voortkomt uit de IVN-Vogelwerkgroep Ede. De groep bestaat nu uit 20 enthousiaste vrijwilligers uit Ede, Bennekom, Lunteren en Wageningen. Ten westen van de Grift is de Weidevogelbeschermingsgroep Binnenveld-West (WBW) actief.

Het **werkgebied** van de WBO beslaat een oppervlakte van circa 1.600 hectare. Het gebied ligt globaal tussen de A12 in het noorden, Bennekom/Dreeslaan in het oosten, de Neder-Rijn/Rijndijk in het zuiden en de Grift/Valleikanaal en Veenendaal-Oost in het westen. Het werkgebied van de WBO omvat het grondgebied van de gemeenten Ede en Wageningen, voor zover gelegen in het Binnenveld.

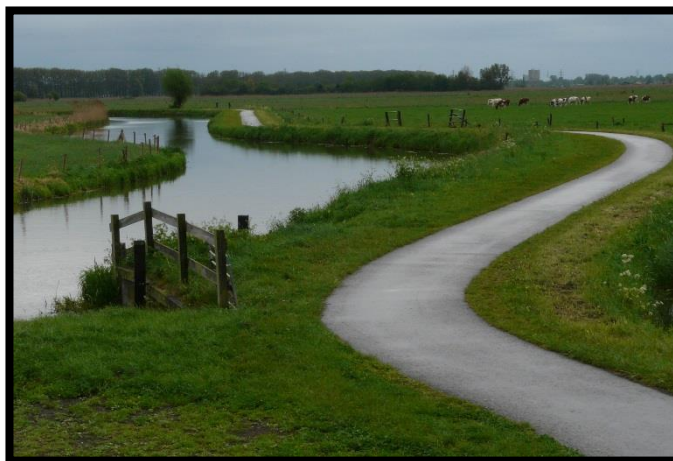

*De Grift slingert zich fraai door het Binnenveld (HvP)*

De **doelstelling** van de WBO is, dat zij door haar werk en via nauwe samenwerking met de boeren probeert te bereiken dat de bestaande weidevogelpopulatie van Kievit, Grutto, Scholtekster, Wulp en Tureluur op peil blijft en zo mogelijk in aantal en soorten verder toeneemt.

### Hoe gaat de WBO te werk?

De WBO doet haar werk door samen met boeren en loonwerkers de nesten van deze akker- en weidevogels voor of tijdens landbouwkundige activiteiten op te sporen, te markeren en te beschermen. Het gaat om bewerkingen, zoals bemesten, beweiden, maaien, ploegen, eggen, inzaaien, onkruid wieden en aanaarden.

Door de nesten van weidevogels goed te markeren kunnen boeren en loonwerkers deze nesten tijdig zien liggen en kunnen zij er tijdens hun werkzaamheden rekening mee houden. Dit doen zij door tijdens de bewerkingen om het nest heen te rijden, door de nesten af te dekken en/of de nesten zo nodig te verplaatsen. Als de boer daarvoor zelf geen tijd heeft, kunnen zij de hulp inroepen van de vrijwilligers van de WBO.

De meeste boeren hebben in het voorjaar weinig tijd om de nesten zelf te zoeken. Daarom helpen onze vrijwilligers hen om ze op te sporen, te markeren en uiteindelijk ook de resultaten van de nesten te noteren. Ook ingehuurd loonwerkers kunnen dan tijdig ingeseind worden over de exacte ligging en 'status' van de nesten (status = hoelang bebroed).

Indien mogelijk gaat de WBO in de toekomst gebruik maken van moderne technieken, zoals GPS (Global Position System), waarmee de locatie van nesten ook op een digitale kaart vastgelegd kunnen worden.

Al onze resultaten worden zorgvuldig vastgelegd in een door Landschapsbeheer Nederland (LBN) ontwikkeld computerprogramma.

Aan het einde van elk seizoen worden de resultaten doorgegeven aan de provinciale coördinator van Landschapsbeheer Gelderland. De provinciale gegevens worden weer verwerkt tot een landelijk jaarverslag. Met al deze cijfers wordt sturing gegeven aan het landelijke weidevogelbeleid.

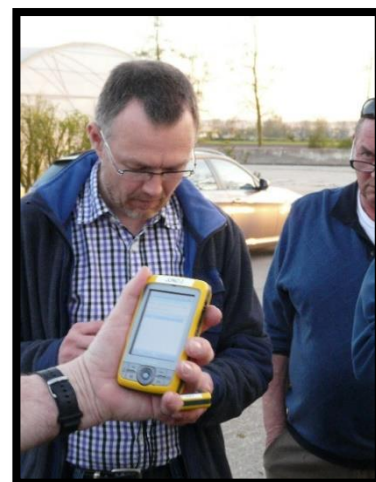

*GPS-systeem kan nuttig zijn (HvP)*

### 3. Resultaten weidevogelbescherming 2015

Weidevogelbescherming bestaat uit twee onderdelen: 1) **nestbescherming**, en 2) **bescherming van jongen**. De WBO heeft ruime ervaring met nestbescherming (bescherming van eieren), maar de bescherming van jongen is veel moeilijker. Feitelijk kan dit alleen als er sprake is van **mozaïekbeheer**. Vooralsnog gaat het bij de WBO met name om legselvergoeding, maar door het afsluiten van beheercontracten voor o.a. ruige bemesting en uitgesteld maaien kan de WBO hopelijk op weg naar een meer **integraal en duurzaam weidevogelbeheer**.

#### 3.1. Algemeen

Het seizoen begon met een **WBO-startavond** op **11 maart 2015** op proef- en leerbedrijf Droevendaal. Tijdens onze startavond worden afspraken gemaakt over het nieuwe broedseizoen. De startavond is altijd begin maart, omdat na de vondst van het 1<sup>e</sup> Kievitseizoen ons beschermingswerk echt start. Het weidevogelseizoen begint in maart en eindigt pas begin juli, omdat de laatste vervolglegels van de Kievit op maïsland meestal pas in de eerste helft van juli uitkomen. Ook de jaarlijkse **slotavond** vond plaats op Droevendaal, op **9 september 2015**

##### De 1<sup>e</sup> eieren van 2015

Het 1<sup>e</sup> Kievitseizoen van Nederland werd in 2015 gevonden op **8 maart** in Schelluinen (gem. Giessenlanden, ZH). Het 1<sup>e</sup> Kievitsnest van Ede werd op **16 maart** gevonden door **Bram Koudijs** (maisakker N224). Het 1<sup>e</sup> Kievitsnest van Wageningen werd op **20 maart** gevonden door **Ardy Rekers**. **Ardy Rekers** vond in het Binnenveld op **26 maart** bovendien het 1<sup>e</sup> Wulpennest van Gelderland en op **10 april** ook nog eens het 1<sup>e</sup> Gruttonest van het Binnenveld.

##### De resultaten van 2015

Het aantal **agrarische bedrijven** dat met ons beschermingswerk mee doet groeit nog elk jaar. De in 2015 gevonden weidevogelnesten lagen dit jaar op de gronden van 35 bedrijven. Dit is 50% van alle deelnemende bedrijven. De lijst van alle deelnemende boeren en loonwerkers staat vermeld in **bijlage 2**. De WBO heeft in 2015 veel meer weidevogelnesten gevonden dan in 2014 (368 om 320), en er zijn betrekkelijk weinig nesten verloren gegaan. In het Binnenveld is 91% van alle nesten een Kievitsnest (**zie figuur**). Andere soorten komen maar beperkt voor. Traditioneel scoren de maispercelen in de deelgebieden Noord en West goed. In de deelgebieden Oost en Zuid liep het aantal Kievitsnesten verder terug. Verontrustend is de verdere afname van het aantal Grutto's. Gelukkig zagen wij in 2015 wel een toename van het aantal Wulpen, met name in de Veenkampen. Weidevogels gaan zich in het Binnenveld op steeds minder percelen concentreren. Bij concentratie kunnen de vogels zich samen beter verdedigen tegen predatoren (**zie bijlage 3 en 4**).

##### Vrijwilligers gezocht!

Het beschermen van nesten en jongen in het veld gebeurt met hulp van ca. 20 **vrijwilligers** van de WBO (**zie bijlage 1**). Omdat de vergrijzing onder onze vrijwilligers steeds groter wordt, zijn wij dringend op zoek naar nieuwe ervaren "aisikkers". Nieuw en jong bloed kunnen zich bij de algemeen coördinator melden.

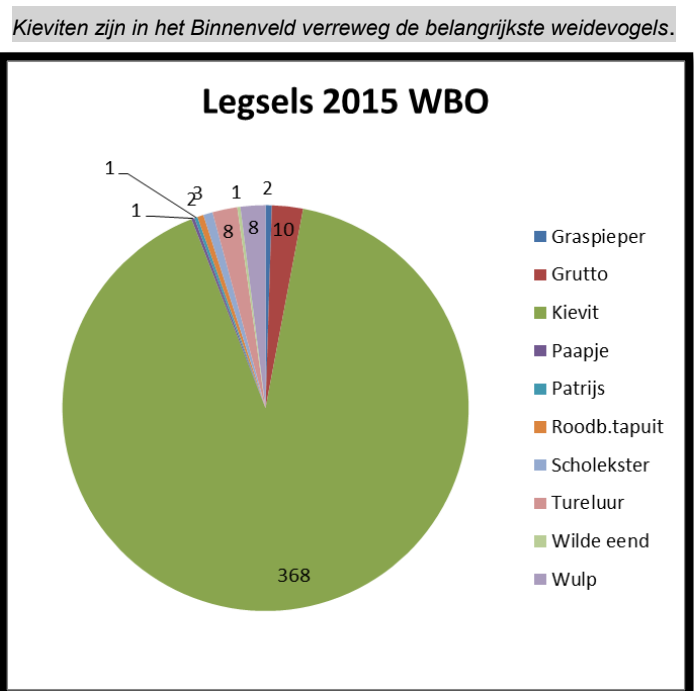



## 3.2. Bescherming van nesten en jongen

### 3.2.1. Bescherming van nesten met eieren

Zoals gezegd is de WBO sinds 1992 vooral bezig geweest met **nest**bescherming, oftewel de bescherming van de nesten met eieren van weidevogels. In bijgaande tabel vindt u de jaarcijfers van de WBO over de afgelopen 10 jaar (2006-2015). De SBB-natuurgebieden langs de Grift zijn buiten beschouwing gelaten. Ons beschermingswerk heeft volledig betrekking op de bescherming van weidevogelnesten op boerenland.

Uit de resultaten over 2015 (zie **bijlage 4**) kunnen wij de volgende **conclusies** trekken:

- met **404 gevonden** en met **68% uitgekomen** nesten hebben wij beter resultaat dan vorig jaar;
- ook de **predatie** is dit jaar met 14% beduidend lager dan vorig jaar (2014: 24%);
- maar bij de percelen langs **Kooiweg** is de predatie in 2015 aanzienlijk hoger geweest;
- met 368 nesten (91%) is de **Kievit** ook in 2015 de belangrijkste weidevogel van het Binnenveld;
- Van deze Kievitsnesten lagen er 83% op maisland en slechts 17% op grasland of braakland;
- de **Grutto** is met 10 nesten op boerenland toegenomen, maar had in 2015 heel veel last van predatie!
- de **Wulp** is met 8 nesten vooral aangewezen op de weilanden van de Veenkampen langs de Grift;
- de **Tureluur** weet zich met 8 nesten op boerenland met name bij de Kooiweg redelijk te handhaven;
- de **Scholekster** is met nog slechts 3 nesten hard op weg om het Binnenveld te verlaten;
- de **Veldleeuwerik** is opnieuw broedend aangetroffen op de Bennekomse Hooilanden;
- de **Patrijs** heeft zich her en der wel laten zien en horen, maar er zijn geen nesten bekend;
- door de KNNV zijn van de **Gele kwikstaart** dit jaar in de Veenkampen 6 territoria geteld;
- door de KNNV zijn van de **Kwartel** dit jaar in de Veenkampen 2 territoria geteld;
- de **Kleine plevier** heeft dit jaar wederom in de Groene Grens gebroed (pioniersoort);

**Opmerkingen** bij de hoge uitkomstresultaten (68%) over 2015:

- de predatie van nesten is aanzienlijk lager dan vorig jaar (24%), maar is met 14% nog altijd te hoog;
- wij zien wel hele grote verschillen per deelgebied: bij de Kooiweg was in 2015 meer predatie dan elders.

Meer gedetailleerde informatie over de resultaten **per bedrijf** over het afgelopen jaar: zie **bijlage 3**.

De meerjarige cijfers van onze weidevogelwerkgroep over de periode 2002-2015 staan in **bijlage 4**.

#### **Verslag deelgebied Oost door Volkert de Graaf**

*Het afgelopen jaar was voor Oost geen slecht jaar in vergelijking met 2014. Op de Hoge Born werden minder proeven gedaan en dat was goed merkbaar. Meer Kieviten en meer legsels en minder predatie, waardoor ook meer nesten uit. Het zoekgebied van Oost is uitgebreid naar de graslanden van boer Kroesbergen aan de Langesteeg. Hier werden in totaal 7 nesten gevonden. Het advies van Oost is om de onderlinge samenwerking tussen vrijwilligers nog verder te verbeteren en duidelijke afspraken te maken over wie doet wat. Maar de bescherming van de weidevogel moet altijd voorop staan!*



*Kievitsnest tussen de Hondsdraf (foto HvP)*

### 3.2.2. Bescherming van jonge weidevogels

#### Meer jonge weidevogels gezien!

Hoewel wij dit jaar in totaal 368 weidevogelnesten hebben gevonden, weten wij niet hoeveel jongen vliegvlug zijn geworden. Plaatselijk zijn wel veel jonge weidevogels gezien, maar wij weten niet wat er van deze *pullen* terecht is gekomen. Bescherming van jonge weidevogels staat bij ons nog altijd in de kinderschoenen.

#### Evaluatie Weidevogelplan Binnenveld

Het Binnenveld behoort niet tot de TOP-weidevogelgebieden van Nederland, waarvoor aparte subsidiepakketten beschikbaar zijn. Mozaïekbeheer en Weidevogelboerderijen komen in het Binnenveld dan ook niet voor. Ook al is de WBO zich bewust van het feit dat het **Binnenveld geen TOP-gebied** is, toch zou een aangepast beheer in de percelen ten westen van de Veensteeg/Eemweg een belangrijke stap vooruit zijn.

**Anders gezegd:** Om jonge Grutto's, Wulpen en Tureluurs meer overlevingskansen te bieden, verdient het aanbeveling om *duurzaam beheer* via het Weidevogelplan Binnenveld *als pilot* mogelijk te maken.

In 2015 is geen gebruik gemaakt van de beheervergoeding voor *uitgesteld zaaien en uitgesteld maaien c.q. het uitsparen van grote vluchtstroken*, die via voornoemd Weidevogelplan sinds 2010 mogelijk zijn. Het verdient alle aandacht van de ANV Het Binnenveld om meer boeren voor deze en andere beheercontracten te interesseren! Beheercontracten worden afgesloten via ANV-coördinator Otto Vloedgraven.

De **evaluatie van het Weidevogelplan (2015)** heeft tot de volgende **aanbevelingen** geleid:

- *meer en beter contact met boeren en loonwerkers.*
- *meer boeren interesseren voor last minute contracten voor meer kuikenland;*
- *meer overlevingskansen voor kuikens door permanente akkerranden langs maispercelen;*



*Jonge Grutto's waren dit jaar op slechts 1 hand te tellen (HR).*



*Jonge Kieviten zoeken vooral op grasland naar voedsel (HR).*

### Kievitenstand loopt terug!

Netals elders in het land loopt de Kievitenstand ook in het Binnenveld terug. Om de **Kievit** als soort in gelijke aantallen te laten voortbestaan is het nodig dat 0,5 jong per legsel vliegvlug wordt. Nu kan een Kievit per seizoen meerdere keren opnieuw met broeden beginnen (= vervolglegels). Onderzoek toont echter aan dat 1<sup>e</sup> legsel de sterkste Kievitsjongen voortbrengen. **Reden te meer** om het rapen en verhandelen van Kievitseieren in het hele land te verbieden! Handhaving van het raapverbod in het Binnenveld blijft hoe dan ook een extra aandachtspunt voor de veldpolitie!



*Kievitstand neemt af (HR)*

### Gruttostand blijft een grote zorg!

Door enorme predatie heeft de Gruttostand in het Binnenveld in 2015 een **enorm verlies** geleden. Slechts 3 van de 10 Gruttonesten zijn uitgekomen. Op de percelen van Staatsbosbeheer m.n. Meent en Hooilanden broedden in 2015 wel enkele Gruttoparen, maar ook dat blijven marginale aantallen.

Bij de **grutto** is ongeveer 1,0 jong per legsel nodig om de soort te laten voortbestaan. Na verlies van het 1<sup>e</sup> legsel begin een Grutto in de regel niet meer aan een 2<sup>e</sup> legsel. **Vroeg maaien** van grasland waar Grutto's broeden, is slecht voor het voortbestaan van de Grutto! Vandaar dat de WBO voorstander is van **verlaat of uitgesteld maaien** op percelen met Gruttonesten. Deze percelen bevinden zich vooral op percelen aan weerszijden van de Grift. En juist die percelen van Veenkampen en Achterbergse Hooilanden staan onder druk. Jonge Grutto's hebben kruidenrijk gras met veel insecten nodig om te groeien.



*2 jonge Grutto's onder toezien oog (HvP).*

In het **Weidevogelplan Binnenveld** zijn **de Kievit en de Grutto** benoemd tot de belangrijkste doelsoorten. Met extra vergoedingen voor beheermaatregelen, zoals uitgesteld zaaien, verlaat maaien en grote vluchstroken komt de redding voor de Grutto hopelijk nog op tijd. Juist daarom zou het nuttig zijn om bij de natuurontwikkeling van de Veenkampen mede in te zetten op het natuurdoel **weidevogels**.



*Boeren die grasland met weidevogelnesten tijdelijk ongemoeid laten, kunnen in aanmerking komen voor een extra vergoeding (HR).*

### 3.3. Invloed van predatie en agrarische werkzaamheden

#### Wat is predatie?

Predatie is het opeten van de eieren en/of de jongen van weidevogels door kraaien, vossen, marterachtigen, roofvogels, reigers, ooievaars, ed. Uit recentelijk landelijk onderzoek komt naar voren dat weidevogels te maken hebben met een grote diversiteit aan predatoren. De predatie van nesten / eieren wordt niet alleen veroorzaakt door vossen en kraaien, maar ook door o.a. wezels, hermelijnen en wilde katten. De predatie van jonge weidevogels komt vooral op rekening van roofvogels, reigers en in toenemende mate ook ooievaars.



Kieviten belagen Grote Zilverreiger (HvP)

Van predatie door Grote Zilverreigers (foto) is nog weinig bekend.

#### Predatie blijft een rol spelen

Doordat de opengestelde jacht op kraaien en vossen is de predatie van eieren belangrijk teruggedrongen. In 2007 hadden wij in het Binnenveld nog 85-95% predatie. Vanaf 2009 schommelt de predatie tussen 10 en 20%. Voor 2009 gold een jachtverbod op vossen en kraaien. In 2015 lag de predatie op 14% (58 nesten).

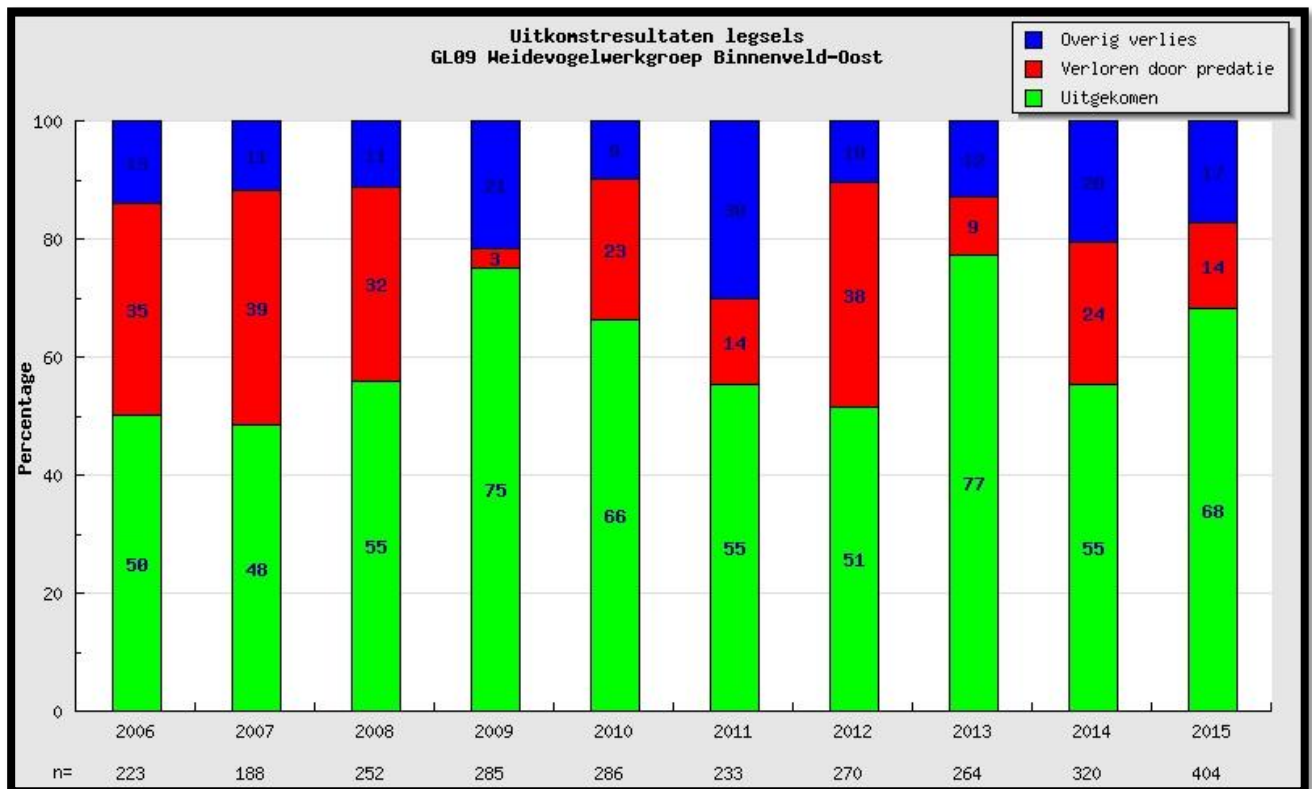

Deze meerjarige predatietabel laat zien, dat de predatie (rood) en uitkomstresultaat (groen) per jaar sterk kan verschillen.

#### Verlies door werkzaamheden in 2015

Het verlies door agrarische werkzaamheden is in 2015 met 7 nesten laag te noemen. Het gaat hier meestal om Kievitsnesten op bouwland. Op bouwland sneuvelen niet alleen de meeste nesten, maar ook de meeste jongen. Dat komt door een combinatie van werkzaamheden en predatie. Tijdens of na de bewerking komen kraaien en meeuwen en soms ook ooievaars en reigers langs om hun kostje te halen, waaronder veel jonge weidevogels. Hieronder een paar **suggesties** voor minder verliezen op maisland!

**Vraag: Hoe kunnen boeren de weidevogels op akker-/maïsland helpen?**

**Antwoord:** Door uitstel van de ploeg- en zaaidatum, **door** om de nesten heen te ploegen of te zaaien, **door** het verplaatsen van nesten en **door** de aanleg van faunaranden. Dit laatste kan sinds kort ook met steun vanuit het Weidevogelplan. Op vers geploegde akkers en vers gemaaide graslanden zijn jonge vogels (pul-len) een makkelijke prooi voor kraaien, meeuwen, reigers en ooievaars!

**Vraag: Hoe kunnen boeren de weidevogels op grasland helpen?**

**Antwoord:** Door het met ruige mest bemesten van het grasland in het vroege voorjaar, **door** het niet maaien van stroken grasland (hoe groter de strook, hoe groter de kans op overleving van de jonge vogels), en door uitgesteld maaien (via zgn. 'last minute'-contracten).

**Boeren die willen meedoen** met beheercontracten en in aanmerking willen komen voor een extra vergoe-ding, kunnen zich aanmelden bij de coördinator van de ANV, Otto Vloedgraven, **of** met de deelgebiedscoör-dinator van de WBO (zie bijlage 1).

**Faunaranden als vluchtheuvel voor jonge vogels**

In diverse provincies is ervaring opgedaan met vluchtstroken voor jonge weidevogels. In faunaranden kunnen jonge weidevogels foera-geren en zich verbergen. Tegelijkertijd met de weidevogels profiteren ook rode lijstsoorten, zoals Patrijs, Gele kwikstaart, Veldleeuwerik, en Kwartel van deze faunaranden. In afgelopen jaren is duidelijk gewor-den dat deze proef succesvol is geweest en voortgezet kan worden. Ook het Weidevogelplan Binnenveld biedt boeren de mogelijkheid om - tegen vergoeding – een faunarand (op maïsland), of een brede vluchtstrook (op grasland) aan te leggen. Geïnteresseerde boeren kunnen contact opnemen met de algemeen coördinator WBO Henk van Paassen, **of** met contractbeheerder Otto Vloedgraven.



*Faunarand langs Bennekomsesteeg( HvP)*

**Medewerking van boeren essentieel**

Naast nestbescherming zal ook de be-scherming van jonge weidevogels een onderdeel moeten gaan worden van de integrale weidevogelbescherming. Om te komen tot goede bescherming van nesten en jongen is de **actieve mede-werking** van de boer en loonwerker **es-sentieel**. Door landbouwkundige werk-zaamheden gaan nog steeds teveel weidevogelnesten verloren. Door het geven van extra voorlichting aan boeren en loonwerkers wil de WBO meer aan-dacht vragen voor dit aspect. Meer con-tact met boeren en loonwerkers was ook een van de aanbevelingen uit de **Evaluatie** van het Weidevogelplan Bin-nenveld (voorjaar 2015).



*Behalve van binnen naar buiten maaien is ook het laten staan van stroken gras essentieel om jonge vogels te laten overleven. Ook uitgesteld maaien en het gebruik van een 'wildredder' draagt bij aan de overlevingskansen van de (jonge) dieren (HvP).*

## 4. Samenwerking met andere partijen in het veld

De WBO werkt al 24 jaar nauw samen met **boeren en loonwerkers** in het Binnenveld. Deze contacten worden elk jaar verder aangehaald en geïntensiveerd. Dit gebeurt via voorlichtingsbijeenkomsten, cursussen, gesprekken aan de koffietafel, een startavond in het voorjaar en een slotavond in het najaar. Bij de slotavond worden de resultaten van het broedseizoen geëvalueerd en nieuwe ideeën voor het nieuwe jaar besproken. Gedurende het hele jaar is er in en buiten het veld regelmatig telefonisch en emailcontact tussen boeren, loonwerkers, gemeenten, Staatsbosbeheer, natuur- en milieugroeperingen, Waterschap Vallei en Veluwe, DLG, SVGV/O-gen en FoodValley.

De **Agrarische Natuur Vereniging Het Binnenveld** is sinds haar oprichting in 2011 een onmisbare partij in het Binnenveld. Sinds 2013 draait de coördinator van de WBO mee als adviseur in het Bestuur van de ANV. Via artikelen in de nieuwsbrief van de ANV draagt de WBO haar informatie over aan alle leden van de ANV.

De **Weidevogelbeschermingsgroep Binnenveld-West (WBW)** is de partner van de WBO in het westelijk deel van het Binnenveld. Sinds het overlijden van Willem Kroodsmma in 2014 lopen de contacten via coördinator Roelof de Jong. De contacten zijn aangehaald, voor zowel weidevogels als erfvogels (zwaluwen en uilen). De WBO is voorstander van nog meer samenwerking met partijen in en buiten het Binnenveld.



*Opfriscursus Weidevogelbescherming op Droevendaal (HvP)*

De **Wildbeheereenheid De Vallei (WBE)** wordt ingeschakeld bij predatieoverlast van kraaien en vossen. De kraaienjacht is sinds 2005 vrij gegeven, de vossenjacht sinds 2007. Beide vormen van beheer blijken nodig om deze predatoren tot aanvaardbare aantallen terug te dringen (zie ook het Weidevogelplan Binnenveld). Verder onderhoudt de WBO nauwe banden met **lokale natuur- en milieugroepen**, zoals de Vogelwerkgroepen van IVN-Ede en KNNV-Wageningen, de SME, het Wageningse Milieuoverleg (ecologische verbindingszone), Mooi Wageningen, de Werkgroep Milieubeheer Rhenen, Stichting tot Behoud van de Veluwse Beken en Sprengen en het Steenuilenplatform Gelderse Vallei. Samen met hen maakt de WBO zich elk jaar sterk voor promotie van de kernkwaliteiten van het Binnenveld.

Zoals elk jaar heeft de WBO ook het afgelopen jaar contact gehad met **Staatsbosbeheer (SBB)** over het beheer van de Bennekomse Hooilanden en andere SBB-terreinen in de Veenkampen. Sinds 2010 voert SBB op verzoek van de WBO elk najaar een 2<sup>e</sup> maironde uit. Dit om te voorkomen dat de percelen niet te zeer verruigen en ook in het voorjaar nog interessant zijn voor de weidevogels. De beweiding door schapen op Bennekomse Hooilanden wordt na 2015 stopgezet. De beweiding en de afvoer van het maaisel heeft een duidelijk positief effect op de weidevogelstand aldaar.



*M.i.v. 2016 geen schapen meer op de Hooilanden (HvP)*

Verder onderhoudt de WBO nauwe contacten met de **WERV-gemeenten**. In 2015 heeft de WBO contact gelegd met bestuurders van de vier WERV-gemeenten. De weidevogelbescherming Binnenveld is ook in 2015 financieel mogelijk gemaakt door een gemeentelijke bijdrage naar ratio van het aantal gevonden nesten.



In 2015 is contact geweest met het **Waterschap Vallei en Veluwe** (Veenkampen), met de **gemeenten Ede en Rhenen** (Vogelobservatiepunt), met de **gemeente Wageningen** (realisatie EVZ en Veensteegpopulieren), met de **Gebiedscoöperatie O-gen** (Kavelruil Binnenveld-West) en met **Landschapsbeheer Gelderland** (onderhoud Harsloërpad / Breukerengpad). De realisatie van de Groene Grens bij Veenendaal-Oost heeft inmiddels vorm gekregen en pioniersoorten, zoals Kleine Plevier heeft daar in 2015 zelfs op meerdere plaatsen gebroed. Ook de IJsvogel wordt er regelmatig gespot.

Tenslotte mag ook de samenwerking met **Landschapsbeheer Gelderland (SLG)** niet onvermeld blijven. In 2015 heeft de WBO bij allerlei zaken vakkundige ondersteuning gehad van coördinator Karen Hinkamp. De toepassing van het GPS-systeem laat echter nog even op zich wachten, maar mogelijk dat de proef in 2016 echt van start kan. Voorjaar 2016 staat een GPS-cursus en weidevogelbescherming gepland samen met de vrijwilligers van de WBW.

*Klompenpaden kunnen in het openveld tot verstoring leiden (HvP)*



*In 2015 zagen wij veel hazen in het Binnenveld (HvP)*

## 5. Voorlichting en publiciteit

### Binnenveldpromotie pur sang!

De WBO heeft ook in 2015 bekendheid gegeven aan haar weidevogelbeschermingsactiviteiten. Het begon in 2015 met de **vondst van 1<sup>e</sup> Kievitse** door Bram Koudijs op 16 maart 2014. Verder zijn nog steeds vijf **voorlichtingspanelen** langs de Kraatsroute gevuld met informatie over doel en werkzaamheden van de WBO. (foto HvP)



### Open boerderijdag Binnenveld groot succes!

In 2015 nam de WBW deel aan de open Boerderijdag bij Roel van Dijk. Op de Paasmarkt bij de familie Van Steenberg en ook bij **Varken op de Leer** op de Hooilanden was de WBO helaas niet vertegenwoordigd. Beide publieksdagen in voor- en najaar zeer goed bezocht. Deze opendagen gaan in 2016 zeker herhaald worden! (foto HvP)



### WBO-fietstochten via een App.

WBO wil fietstochten opzetten op basis van een App. Hiermee kunnen fietsers naar eigen keuze een route door het veld rijden langs informatiepunten. Op aangegeven plaatsen kan men met een "smartphone" de informatie van de plek ophalen. (foto HvP)



### Nieuwe website WBO vanaf voorjaar 2016

De WBO-website krijgt een ander gezicht, waarop beide weidevogelgroepen van het Binnenveld een plek krijgen. Naar verwachting wordt de nieuwe voor 1 april 2016 gelanceerd. Naast de groepsinformatie kan iedereen er terecht voor *dagelijkse vogelwaarnemingen* uit het hele Binnenveld. De website in eigen beheer, en wordt ook actueler. [www.inhetbinnenveld.nl](http://www.inhetbinnenveld.nl) (foto HvP)

### Arrangementen Binnenveld

De WBO is voorstander van meer arrangementen voor groepen, die aansluiten op de brochure *Proef de rijkdom van het Binnenveld*. In deze brochure staan allerlei bedrijven uit het Binnenveld, die voor uw feesten en partijen een arrangement in elkaar kunnen zetten, waar u en uw gasten met recht "proeven" wat het Binnenveld allemaal te bieden heeft. Heeft u ook interesse, laat het ons weten. Op de website van de ANV vindt u alle informatie voor een verrassende (familie)dag. [www.anvhetbinnenveld.nl](http://www.anvhetbinnenveld.nl) (foto HvP)





## 6. Conclusie en vooruitblik

### Conclusies en aanbevelingen

De weidevogels in het Binnenveld hebben in 2015 een redelijk goed jaar gehad. Met 68% uitgekomen nesten op een totaal van 404 gevonden legfels is dat beduidend beter dan in 2014, toen slechts 55% uit het ei kroop. De vondst van het 1<sup>e</sup> Kievitseil van het Binnenveld kwam dit jaar op naam van **Ardy Rekers** op 16 maart 2015. Hij deed het dit jaar bijzonder goed, want hij vond behalve het 1<sup>e</sup> Gruttonest (op 10/4) ook het 1<sup>e</sup> Scholekster-nest (op 12/5). Maar de hoogste eer was hem afgelopen jaar gegund door de vondst van het **1<sup>e</sup> Wulpennest van Gelderland op 26 maart 2015**. Hij is binnen de WBO onze Wulpenman: hij vond 7 van de 8 Wulpennesten. En met 100% uitkomstresultaat voor de Wulp heeft Ardy met zijn inzet (= hele maand april vrij voor de WBO) ook een fantastische prestatie geleverd! Helaas waren de nesten van Grutto en Tureluur aan de Kooiweg door predatie door reigers een minder gunstig lot beschoren: slecht twee van 15 nesten kwamen uit. Bedroevend! Gelukkig hadden de Kieviten in het Binnenveld een beter lot: bijna 70% van de 368 nesten kwamen uit. Het gevolg: meer kievitsjongen in het Binnenveld. Helaas weten wij niet of al die jongen ook vliegvlug zijn geworden.



Tureluur (foto Harm Roseboom)

De **Evaluatie van het Weidevogelplan Binnenveld** leverde de **conclusie** op dat het plan in een duidelijke behoefte voorziet. De weidevogelstand heeft baat bij de gemeentelijke ondersteuning via legsel- en beheervergoedingen. Het advies is wel dat er **meer aandacht** van boeren moet komen voor **beheermaatregelen**. Het is van groot belang, dat wij samen met de boeren blijven zoeken naar de juiste beheervormen om de weidevogels in het Binnenveld optimaal te beschermen. Daarbij gaat het niet alleen om de bescherming van de nesten, maar vooral ook om de bescherming van de jongen! **Samen met de boeren** moet voorkomen worden, dat de weidevogelstand verder achteruit gaat. Alleen wanneer alle betrokken boeren en loonwerkers **structureel werk maken van weidevogelbeheer** hebben de weidevogels in het Binnenveld een kans om te overleven. Een duurzame financiële onderbouwing van het weidevogelplan is daarbij onontbeerlijk.

#### Goede beheermaatregelen zijn:

- **Uitgesteld of verlaat maaien:** maaien uitstellen tot juni of juli.
- **Aangepast maaien:** stroken ongemaaid gras als 'vluchtstrook' laten staan.
- **Randenbeheer:** aanleg van faunaranden op maaisland, waarbij maïszakker omzoomd worden door 3-5 meter brede kruidenranden of braakranden voor de opvang van jonge weidevogels en tegelijkertijd ook foerageer- en broedgelegenheid voor Rodelijstsoorten, zoals Veldleeuwerik, Patrijs, Kwartel en Gele kwikstaart.



Gele Kwikstaart (foto Henk van Paassen)

### Vooruitblik voor 2016

In het broedseizoen 2016 wil de WBO verder werken aan de volgende **doelen en actiepunten**:

- a. **weidevogelavond** in het kader van **2016 Jaar van de Kievit** op woensdag 23 maart 2016.
- b. **predatieavond** voor boeren, vrijwilligers en loonwerkbedrijven op woensdag 23 maart 2016.
- c. **cursus GPS en weidevogelbescherming** op zaterdag 12 maart 2016.
- d. **meer beheercontracten** met boeren langs de Grift met behulp van het Weidevogelplan Binnenveld
- e. **betere samenwerking** met boeren en loonwerkers, ANV, LTO, SBB, KNVV en WBW.
- f. **meer ruimte voor weidevogels** in het centrale deel van het Binnenveld tussen Veensteeg en Maatsteeg.
- g. **opzetten van een vogelboulevard** langs de Grift met uitzichtpunten op natuurontwikkeling Veenkampen
- h. **meer promotie** van de kernkwaliteiten van het Binnenveld via voorlichting, publiciteit en arrangementen.



*De Nergense Beek met klompenpad langs de Nieuwesteeg (HvP)*



## Bijlage 1. Deelnemende vrijwilligers WBO



### Inzetbaarheid van vrijwilligers per deelgebied:

- 1 = deelgebied Noord  
 2 = deelgebied West  
 3 = deelgebied Oost  
 4 = deelgebied Zuid  
 0 = beperkt inzetbaar

Naam	Adres	Postcode/plaats	Telefoonnummer (mobiel)	Vinder 1 <sup>o</sup> nest
<b>Algemeen coördinator WBO:</b>				
Henk van Paassen	Lindelaan 56	6711 MV Ede		06-1368 5805
<b>Deelgebied Noord:</b> → Bram Koudijs vond op 16 maart 2015 het 1 <sup>o</sup> Kievitse van de gemeente Ede (buiten Binnenveld)				
<b>Henk Folkerts</b>	<b>= 1</b>	<b>Papenpad 31</b>	<b>6705 CN Wageningen</b>	<b>06-2297 0070</b>
Harry Dekker	= 1	Hattasingel 16	6717 GT Ede	06-2921 8196
Nanne Galema	= 1	Lomboklaan 50	6712 BE Ede	06-1635 3347
Bram Koudijs	= 1	Westelijke Parallelweg 8	6741 ZM Lunteren	06-1333 7439
<b>Deelgebied West:</b> → Harm Roseboom vond in 2015 in het Binnenveld het 1 <sup>o</sup> Gruttoei (10/4) en het 1 <sup>o</sup> Tureluurei (18/4)				
<b>Harm Roseboom</b>	<b>= 2</b>	<b>Obrechtlaan 13</b>	<b>6711 EK Ede</b>	<b>06-1152 9227</b>
Henk van Paassen	= 2	Lindelaan 56	6711 MV Ede	06-1368 5805
<b>Deelgebied Oost:</b>				
<b>Volkert de Graaf</b>	<b>= 3</b>	<b>Tarthorst 238</b>	<b>6708 JG Wageningen</b>	<b>06-4984 4381</b>
Jan van Niejenhuis	= 3	Mendellaan 5	6721 BD Bennekom	06-1282 2884
Jan Bokdam	= 3	Heerdlaan 8	6721 GM Bennekom	0318-417695
Christ Elsten	= 3	Breehoven 53	6721 SP Bennekom	06-1517 0001
Ceciel Linsen	= 3	Alexanderweg 60	6721 HH Bennekom	06-1269 1138
Ben Heij	= 3	Hoogakker 16	6721 ZH Bennekom	06-4621 6219
Fred Greive	= 3	Eeshof 4	6715 DL Ede	0318-637557
Hans van der Velden	= 3	Van Hoffenlaan 50	6721 XG Bennekom	06-1225 6294
Ron Verkade	= 3	De Savorinlohmanstr. 14	6702 BP Wageningen	06-2817 5946
Henk van der Schee	= 3	Wim Sonneveldstraat 7	6708 NA Wageningen	06-1503 6231
<b>Deelgebied Zuid:</b> → Ardy Rekers vond 1 <sup>o</sup> Kievitse (16/3), 1 <sup>o</sup> Wulpenei (26/3), 1 <sup>e</sup> Gruttoei (10/4) en 1 <sup>o</sup> Scholeksterei (12/5) !!				
<b>Ardy Rekers</b>	<b>= 4</b>	<b>Van Uvenweg 79</b>	<b>6708 AE Wageningen</b>	<b>06-1438 6614</b>
Maarten Benthem	= 4	Veerstraat 29	6803 CA Wageningen	06-2312 3460
Chris Bosch	= 4	Oudlaan 19	6708 RC Wageningen	06-3619 1924
<b>Beperkt inzetbaar:</b>				
Arie Jan van Buuren	= 0	Dieze 10	3904 NR Veenendaal	06-1460 8106
Wander Postma	= 0	Ooievaarsbek 86	6721 RP Bennekom	06-3636 1294
Nathan Vink	= 0	Jan Vermeerstraat 31	6717 SL Ede	06-4214 3255
Hans Hulsebos	= 0	Valleistraat 52A	3901 RT Veenendaal	06-2279 0576
Otto Dijkstra	= 0	Suze Robertsonstr 58	6717 VC Ede	0318-635386
Gerrit Kingma	= 0	Gruttoweide 69	6708 BC Wageningen	06-1380 9772
Anne Pieter Jansma	= 0	Ljochtwei 2	9033 WG Deinum (Fr)	06-3897 0031
<b>Algemeen coördinator WBW:</b>				
<b>Roelof de Jong</b>		<b>Cuneralaan 1a</b>	<b>3911 AA Rhenen</b>	<b>06-1285 5904</b>
<b>Individuele vrijwilliger omgeving De Valk:</b>				
Freek van den Berg		Hogevalkseweg 51	6741 GK De Valk	0318-461865
<b>Provinciaal coördinator Stichting Landschapsbeheer Gelderland (SLG):</b>				
<b>Karen Hinkamp</b>		<b>Rosendaal 2a</b>	<b>6891 DA Rozendaal</b>	<b>06-2288 5234</b>

## Bijlage 2. Deelnemende agrarische en loonbedrijven

Agrarische bedrijven Binnenveld					
Bedrijven met weidevogelnesten (\$) zijn in Ede wit, in Wageningen <b>turkoois</b> en in Rhenen <b>groen</b> gerasterd → in Vet = SBB-pacht					
Naam	voornaam	adres	postcode	plaats	telefoon
Achterstraat	Reijer	Slagsteeg 4	6721 NR	Bennekom	0318- 510967 \$
Adams	Jan (J.W.)	Dickenesweg 1	6721 MZ	Bennekom	0318- 418476 \$
Adams	W. en H.J.	Fransesteeg 7	6718 TX	Ede	0318- 611551
Adams	Peter	Krommesteeg 39	6721 MT	Bennekom	0318- 418406 \$
Adams	Joop (J.H.)	Slagsteeg 10	6721 NR	Bennekom	0318- 415572
Bakel	Dhr van	Spitsbergenweg 1	6718 PK	Bennekom	
Beek	Gradus van	Dijkgraaf 2	6721 NK	Bennekom	0318- 637264
Beek	P. van	Harsloweg 2	6721 NM	Bennekom	0318- 415818
Berg	Mart van de	Zwartesteeg 1	6721 NA	Bennekom	0318- 415048
Beijnum	Wouter van	Meentweg 6	6721 NW	Bennekom	0318-518184
Boon	Piet (P)	Wolfsdijk 4	6718 PB	Ede	0318- 511021 \$
Boon	Rijk (R)	Wolfsdijk 11	6718 PB	Ede	0318- 510939 \$
Born	Evert van den	Langesteeg 21	6721 NB	Bennekom	0318- 413911
Braafhart	Dick	Wolfsdijk 6	6718 PB	Ede	0318- 523243
Braafhart	H.	Meentweg 2	6721 NW	Bennekom	0318- 523243 \$
Breunissen	Wim	Slagsteeg 102	6708 PX	Wageningen	0317- 415347 \$
Broek	Gebr. van de	Lange Rijnsteeg 2	6721 NA	Bennekom	0318- 416695 / 410155
Craats	Reijer van der	Maanderdijk 24B	6718 NG	Ede	0318- 637405 \$
Daniels	S.	Lawickse Allee 224	6709 DC	Wageningen	0317- 412373
Dekker	Mees	Dragonderweg 10	6718 PL	Ede	0318-...
Dijk	Jochem van	Krommesteeg 15	6718 TV	Ede	06-13287792
Ginkel	Jan van	Eemweg 3	6721 NV	Bennekom	0318- 415526 \$
Ginkel	Jan van	Veensteeg 2	6721 NT	Bennekom	0318- 415525 \$
Groeneveld	(Rini) R.	Wolfsdijk 14	6718 PB	Ede	0318- 512504
Groeneveld	H.	Wolfsdijk 29	6718 PB	Ede	0318- 511821
Groeneveld	M	Zuiderkade 39A	6718 PG	Ede	0318- 522398 \$
Grootheest	Wim van	Harnsesteeg 12a	6721 NH	Bennekom	0318- 414027
Hardeman	Bert (A)	Slagsteeg 2A	6721 NR	Bennekom	0318- 510624
Haren	Jan van	Rijnsteeg 74	6708 PK	Wageningen	0317- 424000 \$ + Sponsor
Haver	Chris	Slagsteeg 5	6721 NR	Bennekom	0318- 510137
Heemsbergen	P. van	Rijnsteeg 37	6708 PJ	Wageningen	0318- 420147
Hierden	E. van	Kraatsweg 1	6721 NS	Bennekom	0318- 411986
Janssen van Doorn	VOF. G.	Grebbedijk 38	6702 PC	Wageningen	0317- 413449 \$
Jochensen	Evert	Bovenbuurtweg 56	6721 MN	Bennekom	0318- 639662 \$
Jochensen	Fam. A. (Aad)	Bovenbuurtweg 58	6721 MN	Bennekom	0318- 417908
Jochensen	Cees	Egelsteeg 2	6708 PL	Wageningen	0317- 412961
Jochensen	Evert	Langesteeg 18	6721 NC	Bennekom	0318- 414646
Jochensen	Gebr. M.C. en M	Rijnsteeg 14	6721 NP	Bennekom	0318- 415033
Joosten	Arend	Kraatsweg 11	6721 NS	Bennekom	0318- 416040
Joosten	Herman	Goorsteeg 4	6718 TE	Ede	0318- 630052 \$
Joosten	O. (Arjo)	Dijkgraaf 20A	6721 NK	Bennekom	0318- 419294
Kamp	Richard van de	Langschoterweg 10	6721 MP	Bennekom	0318- 414464 \$
Kroesbergen	Wim en Jan	Harsloweg 3 / 5	6721 NM	Bennekom	0318- 414594 \$
Kroesbergen	G	Langesteeg 21	6721 NB	Bennekom	0318- 417157 \$
Kuyper	A.J.	Bosbeekweg 13	6721 MA	Bennekom	

### Agrarische bedrijven Binnenveld (vervolg)

Naam	voornaam	adres	postcode	plaats	telefoon
Laar	Koos van	Harnsedijkje 1	6721 MX	Bennekom	0318- 414930
<b>Overeem</b>	<b>C.J (Jan)</b>	<b>Hessenweg 168</b>	<b>6741 JR</b>	<b>Lunteren</b>	<b>0318- 493438 \$</b>
Ommeren	Jan van	Harnsedijkje 4	6721 MX	Bennekom	0318- 414170
<b>Pol</b>	<b>E.J. van de</b>	<b>Bennekomsekade 5</b>	<b>6721NZ</b>	<b>Bennekom</b>	<b>0318-555664 \$</b>
Pool	Lodewijk en Floortje	Slagsteeg 20	6721 NR	Bennekom	0318- 417413
<b>Roekel (Mts)</b>	<b>E.J. en C. van</b>	<b>Cuneraweg 42</b>	<b>3911 RN</b>	<b>Rhenen</b>	<b>0317-613381 \$</b>
Roekel	Jan van	Harnsesteeg 13	6721 NH	Bennekom	0318- 416061
Roekel	Maas van	Harnsedijkje 3A	6721 MX	Bennekom	0318-415363
<b>Rooijen</b>	<b>G.H. van</b>	<b>Grebbedijk 36</b>	<b>6702 PC</b>	<b>Wageningen</b>	<b>0317- 413134 \$</b>
<b>Rooijen</b>	<b>G.J. van</b>	<b>Lawickse Allee 220A</b>	<b>6709 DC</b>	<b>Wageningen</b>	<b>0317- 413217</b>
Roseboom	H	Zuiderkade 30	6718 PG	Ede	0318- 521361
<b>Ruler</b>	<b>D. van</b>	<b>Meentdijk 19a</b>	<b>6721 PA</b>	<b>Bennekom</b>	<b>0318- 511925 \$</b>
<b>Scheur</b>	<b>H. van der</b>	<b>Oude Broekdijk2</b>	<b>4041 AR</b>	<b>Kesteren</b>	<b>0488- 481800 \$</b>
<b>Scheur (Mts)</b>	<b>W. en H. van der</b>	<b>Cuneraweg 60</b>	<b>3911 RN</b>	<b>Rhenen</b>	<b>0317- 618148 \$</b>
<b>Scheur</b>	<b>G van der</b>	<b>Noord. Meentsteeg 10</b>	<b>3911 SE</b>	<b>Rhenen</b>	<b>0317-612039</b>
<b>Schimmel</b>	<b>B(ert)</b>	<b>Haarwal 2</b>	<b>6709 PC</b>	<b>Wageningen</b>	<b>0317- 411412 \$</b>
Schothorst	Martin	Maanderdijk 23	6721 NE	Bennekom	0318- 622671
Setten	Herman van	Maanderbroekweg 4	6718 PC	Ede	0318- 510043
Setten	Marinus van	W. Dreeslaan 3	6721 ND	Bennekom	0318- 417023
<b>Steenbergen</b>	<b>J. W. (Joop) van</b>	<b>Dickenesweg 4</b>	<b>6721 MZ</b>	<b>Bennekom</b>	<b>0318- 430724 \$</b>
Steenbergen	Herman/ van	Harnsedijkje 7	6721 MX	Bennekom	0318- 413330
Steenbergen	A. van	Langesteeg 31a	6721 NB	Bennekom	0318- 419189
<b>Steenbergen</b>	<b>H. van</b>	<b>Langesteeg 25</b>	<b>6721 NM</b>	<b>Bennekom</b>	<b>0318- 414187 \$</b>
Steenbergen	H.J. (Jan) van	Maanderdijk 1A	6721 NE	Bennekom	0318- 415660
Steenbergen	Evert van	Maanderdijk 3	6721 NE	Bennekom	0318- 417358
Steenbergen	G. van	Rijnsteeg 11	6721 NP	Bennekom	0318- 413428
Steenbergen	Gijs J. van	Harsloweg 1/1A	6721 NM	Bennekom	0318-414789
Steenbergen	Henk van	Rijnsteeg 15	6721 NP	Bennekom	0318- 416068
<b>Steenbergen</b>	<b>A.C.M. van</b>	<b>Rijnsteeg 35</b>	<b>6708 PJ</b>	<b>Wageningen</b>	<b>0317- 414756</b>
<b>Stempvoort</b>	<b>T. van</b>	<b>Zuiderkade 36</b>	<b>6718 PJ</b>	<b>Ede</b>	<b>0318- 512 982 \$</b>
<b>Versteeg</b>	<b>W.C.</b>	<b>Kampjesweg 14</b>	<b>3911 ST</b>	<b>Rhenen</b>	<b>0318- 510658 \$</b>
<b>Vlastuin</b>	<b>C. van</b>	<b>Schampsteeg 10</b>	<b>6718 VD</b>	<b>Ede</b>	<b>0318- 463 587 \$</b>
Voorst	Wim van	Maanderdijk 10	6718 NG	Ede	0318- 637436 \$
<b>Willemsen</b>	<b>VOF</b>	<b>Zuiderkade 14a</b>	<b>6718 PH</b>	<b>Ede</b>	<b>0318- 513089 \$</b>
<b>Zetten</b>	<b>G.J. van</b>	<b>Lawickse Allee 222</b>	<b>6709 DC</b>	<b>Wageningen</b>	<b>0317- 425170</b>
<b>Zetten</b>	<b>Henk van</b>	<b>Grebbedijk 40</b>	<b>6702 PC</b>	<b>Wageningen</b>	<b>0317- 417206 \$</b>

### Agrarische bedrijven Ederveen-Lunteren

<b>Bos</b>	<b>G.</b>	<b>Molenparkweg-Oost18</b>	<b>6741 ZS</b>	<b>Lunteren</b>	<b>0318-483054 \$</b>
<b>Haar</b>	<b>Fam. van der</b>	<b>Klomperweg 143</b>		<b>Lunteren</b>	<b>\$</b>
<b>Hoef</b>	<b>Fam. van</b>	<b>Oudendijk 1</b>	<b>6744 PJ</b>	<b>Ederveen</b>	<b>0318-571568 \$</b>
<b>Klok</b>	<b>Bakker</b>	<b>Goorsteeg</b>		<b>Lunteren</b>	<b>\$</b>
<b>Klok</b>	<b>Gijs</b>	<b>Goorsteeg</b>		<b>Lunteren</b>	<b>\$</b>
<b>Ploeg</b>	<b>W.</b>	<b>Zecksteeg 18</b>	<b>6718 VC</b>	<b>Ede</b>	<b>0318-483110 \$</b>
<b>Veldhuizen</b>	<b>Fam.</b>	<b>Krommesteeg 40</b>	<b>6718 TW</b>	<b>Ede</b>	<b>0318-487477 \$</b>

Agrarische bedrijven De Valk					
Bosch	J.	Lange Heideweg 28	6731 EG	Otterlo	0318- \$
Doorn	H. van	Hammerdijk 8 b	6741 JK	Lunteren	0318-461112 \$
Hardeman	A.	Laageinderweg 39	3774 TC	Kootwijkerbroek	0318- \$
Heij	J.C.	Meenthorsterweg 4	6741 GH	Lunteren	0318-461688 \$
Manen	W. van	Hoefweg 2	3772 MH	Barneveld	0318- \$
Top	G van der	Heivelderweg 12	6741 JH	Lunteren	0318-617628 \$
Vink	J.J.	Meulunterseweg 110	6741 GH	Lunteren	0318-463024

Loonwerkbedrijven Binnenveld e.o.					
naam	adres	postcode	plaats	telefoon	
Jan Rauw en Zn BV	Cuneraweg 129	3911 RG	Rhenen	0317-612039 = Sponsor	
Van den Top	De Venen	6741 PR	Lunteren	0318-571524	
VOF van Haren	Swammerdamlaan 28	6721 BK	Bennekom	06-53503750 = Sponsor	
Herman Joosten	Goorsteeg 4	6718 TA	Ede	0318- 630052	
Nap	Kade 15	6718 XG	Ede	0318-571350	
Rozeboom	Wolfsdijk 15	6718 PB	Ede	06-12273698	

Proefboerderijen en SBB					
instantie	contact	adres	postcode	plaats	telefoon
De Hoge Born	Hans Jansen	Bornsesteeg 87	6708 PC	Wageningen	0317- 414977
De Born	Joop Westeneng	Hogekampseweg 170	6871 JW	Renkum	0317- 412446
Droevendaal	Andries Sipel	Kielekampsteeg 32	6708 PC	Wageningen	0317- 481211 \$ + Sponsor
Ossenkampen	Frans Ettema	Haarwal 1	6709 PC	Wageningen	0317- 483013
Staatsbosbeheer	Henk Roke	Postbus 2085	7301 DB	Apeldoorn	055- 5273911
Unifarm	G. Derks	Bornsesteeg 48	6708 PE	Wageningen	0317- 482856 \$ + Sponsor



*Knotwilgen maken karakteristiek deel uit van het Binnenveldlandschap (HvP)*

## Bijlage 3a. Resultaten nestbescherming Binnenveld-Oost 2015

Legsels per bedrijf

groepsnivo: GL09

Selectie: GL09 Weidevogelwerkgroep Binnenveld-Oost 2015

1. Bedrijf: Achterstraat, R. Bennekom											
Soort	Totaal	Bekend	Uit	Niet uit	% uit	Pred.	Bew.	Werk.	Verl.	Ov.	Onb.
Wulp	2	2	2	0	100.00	0	0	0	0	0	0
<b>Subtotaal</b>	<b>2</b>	<b>2</b>	<b>2</b>	<b>0</b>	<b>100.00</b>	<b>0</b>	<b>0</b>	<b>0</b>	<b>0</b>	<b>0</b>	<b>0</b>
% van bekend resultaat			100	0		0	0	0	0	0	0
2. Bedrijf: Adams, J.W. Bennekom											
Soort	Totaal	Bekend	Uit	Niet uit	% uit	Pred.	Bew.	Werk.	Verl.	Ov.	Onb.
Grutto	1	1	1	0	100.00	0	0	0	0	0	0
Kievit	11	11	6	5	54.55	5	0	0	0	0	0
Wulp	2	2	2	0	100.00	0	0	0	0	0	0
<b>Subtotaal</b>	<b>14</b>	<b>14</b>	<b>9</b>	<b>5</b>	<b>64.29</b>	<b>5</b>	<b>0</b>	<b>0</b>	<b>0</b>	<b>0</b>	<b>0</b>
% van bekend resultaat			64.29	35.71		35.71	0	0	0	0	0
3. Bedrijf: Adams, P. Bennekom											
Soort	Totaal	Bekend	Uit	Niet uit	% uit	Pred.	Bew.	Werk.	Verl.	Ov.	Onb.
Kievit	3	3	3	0	100.00	0	0	0	0	0	0
<b>Subtotaal</b>	<b>3</b>	<b>3</b>	<b>3</b>	<b>0</b>	<b>100.00</b>	<b>0</b>	<b>0</b>	<b>0</b>	<b>0</b>	<b>0</b>	<b>0</b>
% van bekend resultaat			100	0		0	0	0	0	0	0
4. Bedrijf: Boon, J. Bennekom											
Soort	Totaal	Bekend	Uit	Niet uit	% uit	Pred.	Bew.	Werk.	Verl.	Ov.	Onb.
Wulp	1	1	1	0	100.00	0	0	0	0	0	0
<b>Subtotaal</b>	<b>1</b>	<b>1</b>	<b>1</b>	<b>0</b>	<b>100.00</b>	<b>0</b>	<b>0</b>	<b>0</b>	<b>0</b>	<b>0</b>	<b>0</b>
% van bekend resultaat			100	0		0	0	0	0	0	0
5. Bedrijf: Boon, P. Ede											
Soort	Totaal	Bekend	Uit	Niet uit	% uit	Pred.	Bew.	Werk.	Verl.	Ov.	Onb.
Kievit	40	40	35	5	87.50	1	0	0	4	0	0
<b>Subtotaal</b>	<b>40</b>	<b>40</b>	<b>35</b>	<b>5</b>	<b>87.50</b>	<b>1</b>	<b>0</b>	<b>0</b>	<b>4</b>	<b>0</b>	<b>0</b>
% van bekend resultaat			87.5	12.5		2.5	0	0	10	0	0
6. Bedrijf: Boon, R. Ede											
Soort	Totaal	Bekend	Uit	Niet uit	% uit	Pred.	Bew.	Werk.	Verl.	Ov.	Onb.
Kievit	31	31	20	11	64.52	7	0	3	1	0	0
<b>Subtotaal</b>	<b>31</b>	<b>31</b>	<b>20</b>	<b>11</b>	<b>64.52</b>	<b>7</b>	<b>0</b>	<b>3</b>	<b>1</b>	<b>0</b>	<b>0</b>
% van bekend resultaat			64.52	35.48		22.58	0	9.68	3.23	0	0
7. Bedrijf: Braafhart, H. Bennekom											
Soort	Totaal	Bekend	Uit	Niet uit	% uit	Pred.	Bew.	Werk.	Verl.	Ov.	Onb.
Grutto	2	2	0	2	0.00	0	0	0	0	0	2
Kievit	17	17	12	5	70.59	3	0	0	1	0	1
Tureluur	1	1	0	1	0.00	0	0	0	0	0	1
<b>Subtotaal</b>	<b>20</b>	<b>20</b>	<b>12</b>	<b>8</b>	<b>60.00</b>	<b>3</b>	<b>0</b>	<b>0</b>	<b>1</b>	<b>0</b>	<b>4</b>
% van bekend resultaat			60	40		15	0	0	5	0	20
8. Bedrijf: Breunisse, W. Wageningen											
Soort	Totaal	Bekend	Uit	Niet uit	% uit	Pred.	Bew.	Werk.	Verl.	Ov.	Onb.
Kievit	11	11	10	1	90.91	1	0	0	0	0	0
Roodb.tapuit	1	1	1	0	100.00	0	0	0	0	0	0

## Legsels per bedrijf

| groepsnivo: GL09

<b>Subtotaal</b>	<b>12</b>	<b>12</b>	<b>11</b>	<b>1</b>	<b>91.67</b>	<b>1</b>	<b>0</b>	<b>0</b>	<b>0</b>	<b>0</b>	<b>0</b>
% van bekend resultaat			91.67	8.33		8.33	0	0	0	0	0

<b>9.</b> Bedrijf: Craats, R van de Ede											
<b>Soort</b>	<b>Totaal</b>	<b>Bekend</b>	<b>Uit</b>	<b>Niet uit</b>	<b>% uit</b>	<b>Pred.</b>	<b>Bew.</b>	<b>Werk.</b>	<b>Verl.</b>	<b>Ov.</b>	<b>Onb.</b>
Kievit	4	4	4	0	100.00	0	0	0	0	0	0
<b>Subtotaal</b>	<b>4</b>	<b>4</b>	<b>4</b>	<b>0</b>	<b>100.00</b>	<b>0</b>	<b>0</b>	<b>0</b>	<b>0</b>	<b>0</b>	<b>0</b>
% van bekend resultaat			100	0		0	0	0	0	0	0

<b>10.</b> Bedrijf: Gemeente Ede, g Ede											
<b>Soort</b>	<b>Totaal</b>	<b>Bekend</b>	<b>Uit</b>	<b>Niet uit</b>	<b>% uit</b>	<b>Pred.</b>	<b>Bew.</b>	<b>Werk.</b>	<b>Verl.</b>	<b>Ov.</b>	<b>Onb.</b>
Kievit	1	1	1	0	100.00	0	0	0	0	0	0
<b>Subtotaal</b>	<b>1</b>	<b>1</b>	<b>1</b>	<b>0</b>	<b>100.00</b>	<b>0</b>	<b>0</b>	<b>0</b>	<b>0</b>	<b>0</b>	<b>0</b>
% van bekend resultaat			100	0		0	0	0	0	0	0

<b>11.</b> Bedrijf: Ginkel, J van Bennekom											
<b>Soort</b>	<b>Totaal</b>	<b>Bekend</b>	<b>Uit</b>	<b>Niet uit</b>	<b>% uit</b>	<b>Pred.</b>	<b>Bew.</b>	<b>Werk.</b>	<b>Verl.</b>	<b>Ov.</b>	<b>Onb.</b>
Kievit	10	10	7	3	70.00	3	0	0	0	0	0
<b>Subtotaal</b>	<b>10</b>	<b>10</b>	<b>7</b>	<b>3</b>	<b>70.00</b>	<b>3</b>	<b>0</b>	<b>0</b>	<b>0</b>	<b>0</b>	<b>0</b>
% van bekend resultaat			70	30		30	0	0	0	0	0

<b>12.</b> Bedrijf: Ginkel, J van Bennekom											
<b>Soort</b>	<b>Totaal</b>	<b>Bekend</b>	<b>Uit</b>	<b>Niet uit</b>	<b>% uit</b>	<b>Pred.</b>	<b>Bew.</b>	<b>Werk.</b>	<b>Verl.</b>	<b>Ov.</b>	<b>Onb.</b>
Grutto	6	6	1	5	16.67	2	0	0	0	0	3
Kievit	52	52	32	20	61.54	1	0	0	2	0	17
Tureluur	7	7	1	6	14.29	5	0	0	0	0	1
<b>Subtotaal</b>	<b>65</b>	<b>65</b>	<b>34</b>	<b>31</b>	<b>52.31</b>	<b>8</b>	<b>0</b>	<b>0</b>	<b>2</b>	<b>0</b>	<b>21</b>
% van bekend resultaat			52.31	47.69		12.31	0	0	3.08	0	32.31

<b>13.</b> Bedrijf: Groeneveld, M Ede											
<b>Soort</b>	<b>Totaal</b>	<b>Bekend</b>	<b>Uit</b>	<b>Niet uit</b>	<b>% uit</b>	<b>Pred.</b>	<b>Bew.</b>	<b>Werk.</b>	<b>Verl.</b>	<b>Ov.</b>	<b>Onb.</b>
Kievit	7	7	7	0	100.00	0	0	0	0	0	0
<b>Subtotaal</b>	<b>7</b>	<b>7</b>	<b>7</b>	<b>0</b>	<b>100.00</b>	<b>0</b>	<b>0</b>	<b>0</b>	<b>0</b>	<b>0</b>	<b>0</b>
% van bekend resultaat			100	0		0	0	0	0	0	0

<b>14.</b> Bedrijf: Haren, J. van Wageningen											
<b>Soort</b>	<b>Totaal</b>	<b>Bekend</b>	<b>Uit</b>	<b>Niet uit</b>	<b>% uit</b>	<b>Pred.</b>	<b>Bew.</b>	<b>Werk.</b>	<b>Verl.</b>	<b>Ov.</b>	<b>Onb.</b>
Kievit	2	2	2	0	100.00	0	0	0	0	0	0
Wilde eend	1	1	1	0	100.00	0	0	0	0	0	0
<b>Subtotaal</b>	<b>3</b>	<b>3</b>	<b>3</b>	<b>0</b>	<b>100.00</b>	<b>0</b>	<b>0</b>	<b>0</b>	<b>0</b>	<b>0</b>	<b>0</b>
% van bekend resultaat			100	0		0	0	0	0	0	0

<b>15.</b> Bedrijf: Janssen van Doorn, G Wageningen											
<b>Soort</b>	<b>Totaal</b>	<b>Bekend</b>	<b>Uit</b>	<b>Niet uit</b>	<b>% uit</b>	<b>Pred.</b>	<b>Bew.</b>	<b>Werk.</b>	<b>Verl.</b>	<b>Ov.</b>	<b>Onb.</b>
Kievit	4	4	3	1	75.00	1	0	0	0	0	0
<b>Subtotaal</b>	<b>4</b>	<b>4</b>	<b>3</b>	<b>1</b>	<b>75.00</b>	<b>1</b>	<b>0</b>	<b>0</b>	<b>0</b>	<b>0</b>	<b>0</b>
% van bekend resultaat			75	25		25	0	0	0	0	0

<b>16.</b> Bedrijf: Jochemsen (Bovenbuurt), E Bennekom											
<b>Soort</b>	<b>Totaal</b>	<b>Bekend</b>	<b>Uit</b>	<b>Niet uit</b>	<b>% uit</b>	<b>Pred.</b>	<b>Bew.</b>	<b>Werk.</b>	<b>Verl.</b>	<b>Ov.</b>	<b>Onb.</b>
Kievit	4	4	4	0	100.00	0	0	0	0	0	0



## Legsels per bedrijf

| groepsnivo: GL09

<b>Subtotaal</b>	<b>4</b>	<b>4</b>	<b>4</b>	<b>0</b>	<b>100.00</b>	<b>0</b>	<b>0</b>	<b>0</b>	<b>0</b>	<b>0</b>	<b>0</b>
% van bekend resultaat			100	0		0	0	0	0	0	0

<b>17.</b> Bedrijf: Joosten, H Ede											
<u>Soort</u>	<u>Totaal</u>	<u>Bekend</u>	<u>Uit</u>	<u>Niet uit</u>	<u>% uit</u>	<u>Pred.</u>	<u>Bew.</u>	<u>Werk.</u>	<u>Verl.</u>	<u>Ov.</u>	<u>Onb.</u>
Kievit	15	15	13	2	86.67	1	0	0	1	0	0
<b>Subtotaal</b>	<b>15</b>	<b>15</b>	<b>13</b>	<b>2</b>	<b>86.67</b>	<b>1</b>	<b>0</b>	<b>0</b>	<b>1</b>	<b>0</b>	<b>0</b>
% van bekend resultaat			86.67	13.33		6.67	0	0	6.67	0	0

<b>18.</b> Bedrijf: Kroesbergen, W Bennekom											
<u>Soort</u>	<u>Totaal</u>	<u>Bekend</u>	<u>Uit</u>	<u>Niet uit</u>	<u>% uit</u>	<u>Pred.</u>	<u>Bew.</u>	<u>Werk.</u>	<u>Verl.</u>	<u>Ov.</u>	<u>Onb.</u>
Kievit	5	5	2	3	40.00	0	0	0	0	0	3
Patrijs	1	1	1	0	100.00	0	0	0	0	0	0
<b>Subtotaal</b>	<b>6</b>	<b>6</b>	<b>3</b>	<b>3</b>	<b>50.00</b>	<b>0</b>	<b>0</b>	<b>0</b>	<b>0</b>	<b>0</b>	<b>3</b>
% van bekend resultaat			50	50		0	0	0	0	0	50

<b>19.</b> Bedrijf: Kroesbergen, G Bennekom											
<u>Soort</u>	<u>Totaal</u>	<u>Bekend</u>	<u>Uit</u>	<u>Niet uit</u>	<u>% uit</u>	<u>Pred.</u>	<u>Bew.</u>	<u>Werk.</u>	<u>Verl.</u>	<u>Ov.</u>	<u>Onb.</u>
Kievit	6	6	5	1	83.33	0	0	1	0	0	0
<b>Subtotaal</b>	<b>6</b>	<b>6</b>	<b>5</b>	<b>1</b>	<b>83.33</b>	<b>0</b>	<b>0</b>	<b>1</b>	<b>0</b>	<b>0</b>	<b>0</b>
% van bekend resultaat			83.33	16.67		0	0	16.67	0	0	0

<b>20.</b> Bedrijf: Overeem, C.J. Lunteren											
<u>Soort</u>	<u>Totaal</u>	<u>Bekend</u>	<u>Uit</u>	<u>Niet uit</u>	<u>% uit</u>	<u>Pred.</u>	<u>Bew.</u>	<u>Werk.</u>	<u>Verl.</u>	<u>Ov.</u>	<u>Onb.</u>
Kievit	7	7	6	1	85.71	1	0	0	0	0	0
<b>Subtotaal</b>	<b>7</b>	<b>7</b>	<b>6</b>	<b>1</b>	<b>85.71</b>	<b>1</b>	<b>0</b>	<b>0</b>	<b>0</b>	<b>0</b>	<b>0</b>
% van bekend resultaat			85.71	14.29		14.29	0	0	0	0	0

<b>21.</b> Bedrijf: Pol, W.J. van de Bennekom											
<u>Soort</u>	<u>Totaal</u>	<u>Bekend</u>	<u>Uit</u>	<u>Niet uit</u>	<u>% uit</u>	<u>Pred.</u>	<u>Bew.</u>	<u>Werk.</u>	<u>Verl.</u>	<u>Ov.</u>	<u>Onb.</u>
Kievit	13	13	9	4	69.23	3	0	0	1	0	0
<b>Subtotaal</b>	<b>13</b>	<b>13</b>	<b>9</b>	<b>4</b>	<b>69.23</b>	<b>3</b>	<b>0</b>	<b>0</b>	<b>1</b>	<b>0</b>	<b>0</b>
% van bekend resultaat			69.23	30.77		23.08	0	0	7.69	0	0

<b>22.</b> Bedrijf: Roekel, E. J. van Rhenen											
<u>Soort</u>	<u>Totaal</u>	<u>Bekend</u>	<u>Uit</u>	<u>Niet uit</u>	<u>% uit</u>	<u>Pred.</u>	<u>Bew.</u>	<u>Werk.</u>	<u>Verl.</u>	<u>Ov.</u>	<u>Onb.</u>
Kievit	1	1	1	0	100.00	0	0	0	0	0	0
<b>Subtotaal</b>	<b>1</b>	<b>1</b>	<b>1</b>	<b>0</b>	<b>100.00</b>	<b>0</b>	<b>0</b>	<b>0</b>	<b>0</b>	<b>0</b>	<b>0</b>
% van bekend resultaat			100	0		0	0	0	0	0	0

<b>23.</b> Bedrijf: Rooyen, G.H van Wageningen											
<u>Soort</u>	<u>Totaal</u>	<u>Bekend</u>	<u>Uit</u>	<u>Niet uit</u>	<u>% uit</u>	<u>Pred.</u>	<u>Bew.</u>	<u>Werk.</u>	<u>Verl.</u>	<u>Ov.</u>	<u>Onb.</u>
Kievit	1	1	1	0	100.00	0	0	0	0	0	0
Scholekster	1	1	1	0	100.00	0	0	0	0	0	0
<b>Subtotaal</b>	<b>2</b>	<b>2</b>	<b>2</b>	<b>0</b>	<b>100.00</b>	<b>0</b>	<b>0</b>	<b>0</b>	<b>0</b>	<b>0</b>	<b>0</b>
% van bekend resultaat			100	0		0	0	0	0	0	0

<b>24.</b> Bedrijf: Ruler, D Bennekom											
<u>Soort</u>	<u>Totaal</u>	<u>Bekend</u>	<u>Uit</u>	<u>Niet uit</u>	<u>% uit</u>	<u>Pred.</u>	<u>Bew.</u>	<u>Werk.</u>	<u>Verl.</u>	<u>Ov.</u>	<u>Onb.</u>
Wulp	1	1	1	0	100.00	0	0	0	0	0	0
<b>Subtotaal</b>	<b>1</b>	<b>1</b>			<b>100.00</b>						

## Legsels per bedrijf

| groepsnivo: GL09

<b>Subtotaal</b>			1	0		0	0	0	0	0	0	0
% van bekend resultaat			100	0		0	0	0	0	0	0	0

25 - Bedrijf: Scheur, E van de Rhenen

Soort	Totaal	Bekend	Uit	Niet uit	% uit	Pred.	Bew.	Werk.	Verl.	Ov.	Onb.
Kievit	8	8	5	3	62.50	2	0	1	0	0	0
<b>Subtotaal</b>	<b>8</b>	<b>8</b>	<b>5</b>	<b>3</b>	<b>62.50</b>	<b>2</b>	<b>0</b>	<b>1</b>	<b>0</b>	<b>0</b>	<b>0</b>
% van bekend resultaat			62.5	37.5		25	0	12.5	0	0	0

26 - Bedrijf: Schimmel, B. Wageningen

Soort	Totaal	Bekend	Uit	Niet uit	% uit	Pred.	Bew.	Werk.	Verl.	Ov.	Onb.
Wulp	1	1	1	0	100.00	0	0	0	0	0	0
<b>Subtotaal</b>	<b>1</b>	<b>1</b>	<b>1</b>	<b>0</b>	<b>100.00</b>	<b>0</b>	<b>0</b>	<b>0</b>	<b>0</b>	<b>0</b>	<b>0</b>
% van bekend resultaat			100	0		0	0	0	0	0	0

27 - Bedrijf: Steenberg, H. van Bennekom

Soort	Totaal	Bekend	Uit	Niet uit	% uit	Pred.	Bew.	Werk.	Verl.	Ov.	Onb.
Kievit	16	16	8	8	50.00	4	0	0	2	0	2
Paapje	1	1	1	0	100.00	0	0	0	0	0	0
Roodb.tapuit	1	1	1	0	100.00	0	0	0	0	0	0
<b>Subtotaal</b>	<b>18</b>	<b>18</b>	<b>10</b>	<b>8</b>	<b>55.56</b>	<b>4</b>	<b>0</b>	<b>0</b>	<b>2</b>	<b>0</b>	<b>2</b>
% van bekend resultaat			55.56	44.44		22.22	0	0	11.11	0	11.11

28 - Bedrijf: Steenberg, J van Bennekom

Soort	Totaal	Bekend	Uit	Niet uit	% uit	Pred.	Bew.	Werk.	Verl.	Ov.	Onb.
Kievit	3	3	2	1	66.67	0	0	0	1	0	0
<b>Subtotaal</b>	<b>3</b>	<b>3</b>	<b>2</b>	<b>1</b>	<b>66.67</b>	<b>0</b>	<b>0</b>	<b>0</b>	<b>1</b>	<b>0</b>	<b>0</b>
% van bekend resultaat			66.67	33.33		0	0	0	33.33	0	0

29 - Bedrijf: Stempvoort, T. van Ede

Soort	Totaal	Bekend	Uit	Niet uit	% uit	Pred.	Bew.	Werk.	Verl.	Ov.	Onb.
Kievit	8	8	3	5	37.50	0	0	0	0	0	5
<b>Subtotaal</b>	<b>8</b>	<b>8</b>	<b>3</b>	<b>5</b>	<b>37.50</b>	<b>0</b>	<b>0</b>	<b>0</b>	<b>0</b>	<b>0</b>	<b>5</b>
% van bekend resultaat			37.5	62.5		0	0	0	0	0	62.5

30 - Bedrijf: Uniform Droevendaal (Andries Siepel), (. Wageningen

Soort	Totaal	Bekend	Uit	Niet uit	% uit	Pred.	Bew.	Werk.	Verl.	Ov.	Onb.
Kievit	3	3	3	0	100.00	0	0	0	0	0	0
<b>Subtotaal</b>	<b>3</b>	<b>3</b>	<b>3</b>	<b>0</b>	<b>100.00</b>	<b>0</b>	<b>0</b>	<b>0</b>	<b>0</b>	<b>0</b>	<b>0</b>
% van bekend resultaat			100	0		0	0	0	0	0	0

31 - Bedrijf: Uniform Klei (Westeneng), Wageningen

Soort	Totaal	Bekend	Uit	Niet uit	% uit	Pred.	Bew.	Werk.	Verl.	Ov.	Onb.
Graspieper	2	2	2	0	100.00	0	0	0	0	0	0
Kievit	4	4	2	2	50.00	2	0	0	0	0	0
Scholekster	1	1	0	1	0.00	1	0	0	0	0	0
Wulp	1	1	1	0	100.00	0	0	0	0	0	0
<b>Subtotaal</b>	<b>8</b>	<b>8</b>	<b>5</b>	<b>3</b>	<b>62.50</b>	<b>3</b>	<b>0</b>	<b>0</b>	<b>0</b>	<b>0</b>	<b>0</b>
% van bekend resultaat			62.5	37.5		37.5	0	0	0	0	0

32 - Bedrijf: Uniform zand (Westeneng) 1, J. Wageningen

Soort	Totaal	Bekend	Uit	Niet uit	% uit	Pred.	Bew.	Werk.	Verl.	Ov.	Onb.
-------	--------	--------	-----	----------	-------	-------	------	-------	-------	-----	------

## Legsels per bedrijf

| groepsnivo: GL09

Kievit	19	19	8	11	42.11	6	0	1	2	0	2
<b>Subtotaal</b>	<b>19</b>	<b>19</b>	<b>8</b>	<b>11</b>	<b>42.11</b>	<b>6</b>	<b>0</b>	<b>1</b>	<b>2</b>	<b>0</b>	<b>2</b>
% van bekend resultaat			42.11	57.89		31.58	0	5.26	10.53	0	10.53
<b>33. Bedrijf: Unifarm zand (Westeneng) 2, J. Wageningen</b>											
<u>Soort</u>	<u>Totaal</u>	<u>Bekend</u>	<u>Uit</u>	<u>Niet uit</u>	<u>% uit</u>	<u>Pred.</u>	<u>Bew.</u>	<u>Werk.</u>	<u>Verl.</u>	<u>Ov.</u>	<u>Onb.</u>
Kievit	11	11	7	4	63.64	2	0	0	0	0	2
<b>Subtotaal</b>	<b>11</b>	<b>11</b>	<b>7</b>	<b>4</b>	<b>63.64</b>	<b>2</b>	<b>0</b>	<b>0</b>	<b>0</b>	<b>0</b>	<b>2</b>
% van bekend resultaat			63.64	36.36		18.18	0	0	0	0	18.18
<b>34. Bedrijf: Versteeg, W,C Rhenen</b>											
<u>Soort</u>	<u>Totaal</u>	<u>Bekend</u>	<u>Uit</u>	<u>Niet uit</u>	<u>% uit</u>	<u>Pred.</u>	<u>Bew.</u>	<u>Werk.</u>	<u>Verl.</u>	<u>Ov.</u>	<u>Onb.</u>
Kievit	29	29	18	11	62.07	7	0	0	1	0	3
<b>Subtotaal</b>	<b>29</b>	<b>29</b>	<b>18</b>	<b>11</b>	<b>62.07</b>	<b>7</b>	<b>0</b>	<b>0</b>	<b>1</b>	<b>0</b>	<b>3</b>
% van bekend resultaat			62.07	37.93		24.14	0	0	3.45	0	10.34
<b>35. Bedrijf: Vlastuin, C van Ede</b>											
<u>Soort</u>	<u>Totaal</u>	<u>Bekend</u>	<u>Uit</u>	<u>Niet uit</u>	<u>% uit</u>	<u>Pred.</u>	<u>Bew.</u>	<u>Werk.</u>	<u>Verl.</u>	<u>Ov.</u>	<u>Onb.</u>
Kievit	2	2	2	0	100.00	0	0	0	0	0	0
<b>Subtotaal</b>	<b>2</b>	<b>2</b>	<b>2</b>	<b>0</b>	<b>100.00</b>	<b>0</b>	<b>0</b>	<b>0</b>	<b>0</b>	<b>0</b>	<b>0</b>
% van bekend resultaat			100	0		0	0	0	0	0	0
<b>36. Bedrijf: Voorst, W van Ede</b>											
<u>Soort</u>	<u>Totaal</u>	<u>Bekend</u>	<u>Uit</u>	<u>Niet uit</u>	<u>% uit</u>	<u>Pred.</u>	<u>Bew.</u>	<u>Werk.</u>	<u>Verl.</u>	<u>Ov.</u>	<u>Onb.</u>
Kievit	5	5	4	1	80.00	0	0	1	0	0	0
<b>Subtotaal</b>	<b>5</b>	<b>5</b>	<b>4</b>	<b>1</b>	<b>80.00</b>	<b>0</b>	<b>0</b>	<b>1</b>	<b>0</b>	<b>0</b>	<b>0</b>
% van bekend resultaat			80	20		0	0	20	0	0	0
<b>37. Bedrijf: Willems, Ede</b>											
<u>Soort</u>	<u>Totaal</u>	<u>Bekend</u>	<u>Uit</u>	<u>Niet uit</u>	<u>% uit</u>	<u>Pred.</u>	<u>Bew.</u>	<u>Werk.</u>	<u>Verl.</u>	<u>Ov.</u>	<u>Onb.</u>
Kievit	15	15	11	4	73.33	0	1	0	3	0	0
Scholekster	1	1	0	1	0.00	0	0	0	1	0	0
<b>Subtotaal</b>	<b>16</b>	<b>16</b>	<b>11</b>	<b>5</b>	<b>68.75</b>	<b>0</b>	<b>1</b>	<b>0</b>	<b>4</b>	<b>0</b>	<b>0</b>
% van bekend resultaat			68.75	31.25		0	6.25	0	25	0	0
<b>38. Bedrijf: Zetten, H van Ede</b>											
<u>Soort</u>	<u>Totaal</u>	<u>Bekend</u>	<u>Uit</u>	<u>Niet uit</u>	<u>% uit</u>	<u>Pred.</u>	<u>Bew.</u>	<u>Werk.</u>	<u>Verl.</u>	<u>Ov.</u>	<u>Onb.</u>
Grutto	1	1	1	0	100.00	0	0	0	0	0	0
<b>Subtotaal</b>	<b>1</b>	<b>1</b>	<b>1</b>	<b>0</b>	<b>100.00</b>	<b>0</b>	<b>0</b>	<b>0</b>	<b>0</b>	<b>0</b>	<b>0</b>
% van bekend resultaat			100	0		0	0	0	0	0	0
<b>Totaal</b>	<b>404</b>	<b>404</b>	<b>276</b>	<b>128</b>	<b>68.32</b>	<b>58</b>	<b>1</b>	<b>7</b>	<b>20</b>	<b>0</b>	<b>42</b>
% van bekend resultaat			68.32	31.68		14.36	0.25	1.73	4.95	0	10.4

Versie: 1.04 ; geprint: 09-09-2015 16:46.

## Bijlage 3b. Resultaten nestbescherming Ederveen 2015

Legsels per bedrijf

groepsnivo: GL53

Selectie: GL53 Groep Ederveen 2015

### 1. Bedrijf: Bedrijven Hullerpad, Lunteren

Soort	Totaal	Bekend	Uit	Niet uit	% uit	Pred.	Bew.	Werk.	Verl.	Ov.	Onb.
Kievit	7	7	2	5	28.57	0	0	0	0	0	5
<b>Subtotaal</b>	<b>7</b>	<b>7</b>	<b>2</b>	<b>5</b>	<b>28.57</b>	<b>0</b>	<b>0</b>	<b>0</b>	<b>0</b>	<b>0</b>	<b>5</b>
% van bekend resultaat			28.57	71.43		0	0	0	0	0	71.43

### 2. Bedrijf: Bedrijven tussen Driehuizerweg en A30, Lunteren

Soort	Totaal	Bekend	Uit	Niet uit	% uit	Pred.	Bew.	Werk.	Verl.	Ov.	Onb.
Kievit	4	4	0	4	0.00	0	0	0	0	0	4
<b>Subtotaal</b>	<b>4</b>	<b>4</b>	<b>0</b>	<b>4</b>	<b>0.00</b>	<b>0</b>	<b>0</b>	<b>0</b>	<b>0</b>	<b>0</b>	<b>4</b>
% van bekend resultaat			0	100		0	0	0	0	0	100

### 3. Bedrijf: Blok H, Ede

Soort	Totaal	Bekend	Uit	Niet uit	% uit	Pred.	Bew.	Werk.	Verl.	Ov.	Onb.
Kievit	110	110	45	65	40.91	0	0	0	0	0	65
<b>Subtotaal</b>	<b>110</b>	<b>110</b>	<b>45</b>	<b>65</b>	<b>40.91</b>	<b>0</b>	<b>0</b>	<b>0</b>	<b>0</b>	<b>0</b>	<b>65</b>
% van bekend resultaat			40.91	59.09		0	0	0	0	0	59.09

### 4. Bedrijf: Bos, G. Lunteren

Soort	Totaal	Bekend	Uit	Niet uit	% uit	Pred.	Bew.	Werk.	Verl.	Ov.	Onb.
Kievit	10	10	4	6	40.00	0	0	0	0	0	6
<b>Subtotaal</b>	<b>10</b>	<b>10</b>	<b>4</b>	<b>6</b>	<b>40.00</b>	<b>0</b>	<b>0</b>	<b>0</b>	<b>0</b>	<b>0</b>	<b>6</b>
% van bekend resultaat			40	60		0	0	0	0	0	60

### 5. Bedrijf: Dijk, Fam. van Lunteren

Soort	Totaal	Bekend	Uit	Niet uit	% uit	Pred.	Bew.	Werk.	Verl.	Ov.	Onb.
Kievit	25	25	9	16	36.00	0	0	0	0	0	16
<b>Subtotaal</b>	<b>25</b>	<b>25</b>	<b>9</b>	<b>16</b>	<b>36.00</b>	<b>0</b>	<b>0</b>	<b>0</b>	<b>0</b>	<b>0</b>	<b>16</b>
% van bekend resultaat			36	64		0	0	0	0	0	64

### 6. Bedrijf: Haar, Fam. van de Lunteren

Soort	Totaal	Bekend	Uit	Niet uit	% uit	Pred.	Bew.	Werk.	Verl.	Ov.	Onb.
Kievit	2	2	0	2	0.00	0	0	0	0	0	2
<b>Subtotaal</b>	<b>2</b>	<b>2</b>	<b>0</b>	<b>2</b>	<b>0.00</b>	<b>0</b>	<b>0</b>	<b>0</b>	<b>0</b>	<b>0</b>	<b>2</b>
% van bekend resultaat			0	100		0	0	0	0	0	100

### 7. Bedrijf: Hoef, Fam. van Ederveen

Soort	Totaal	Bekend	Uit	Niet uit	% uit	Pred.	Bew.	Werk.	Verl.	Ov.	Onb.
Kievit	30	30	25	5	83.33	0	0	0	0	0	5
<b>Subtotaal</b>	<b>30</b>	<b>30</b>	<b>25</b>	<b>5</b>	<b>83.33</b>	<b>0</b>	<b>0</b>	<b>0</b>	<b>0</b>	<b>0</b>	<b>5</b>
% van bekend resultaat			83.33	16.67		0	0	0	0	0	16.67

### 8. Bedrijf: Ploeg, W. Ede

Soort	Totaal	Bekend	Uit	Niet uit	% uit	Pred.	Bew.	Werk.	Verl.	Ov.	Onb.
Kievit	8	8	7	1	87.50	0	0	0	0	0	1
<b>Subtotaal</b>	<b>8</b>	<b>8</b>	<b>7</b>	<b>1</b>	<b>87.50</b>	<b>0</b>	<b>0</b>	<b>0</b>	<b>0</b>	<b>0</b>	<b>1</b>
% van bekend resultaat			87.5	12.5		0	0	0	0	0	12.5

## Bijlage 3c. Resultaten nestbescherming De Valk 2015

Legsels per bedrijf

groepsnivo: GL53

9. Bedrijf: Veldhuizen, Fam. Ede											
Soort	Totaal	Bekend	Uit	Niet uit	% uit	Pred.	Bew.	Werk.	Verl.	Ov.	Onb.
Kievit	25	25	9	16	36.00	0	0	0	0	0	16
<b>Subtotaal</b>	<b>25</b>	<b>25</b>	<b>9</b>	<b>16</b>	<b>36.00</b>	<b>0</b>	<b>0</b>	<b>0</b>	<b>0</b>	<b>0</b>	<b>16</b>
% van bekend resultaat			36	64		0	0	0	0	0	64
<b>Totaal</b>	<b>221</b>	<b>221</b>	<b>101</b>	<b>120</b>	<b>45.70</b>	<b>0</b>	<b>0</b>	<b>0</b>	<b>0</b>	<b>0</b>	<b>120</b>
% van bekend resultaat			45.7	54.3		0	0	0	0	0	54.3

Versie: 1.04 ; geprint: 13-02-2016 11:38.

Legsels per bedrijf

groepsnivo: GL51

Selectie: GL51 Groep De Valk, F vd Berg 2015

1. Bedrijf: Bosch, J. Otterlo											
Soort	Totaal	Bekend	Uit	Niet uit	% uit	Pred.	Bew.	Werk.	Verl.	Ov.	Onb.
Kievit	3	3	3	0	100.00	0	0	0	0	0	0
<b>Subtotaal</b>	<b>3</b>	<b>3</b>	<b>3</b>	<b>0</b>	<b>100.00</b>	<b>0</b>	<b>0</b>	<b>0</b>	<b>0</b>	<b>0</b>	<b>0</b>
% van bekend resultaat			100	0		0	0	0	0	0	0

2. Bedrijf: Doorn, H. van Lunteren											
Soort	Totaal	Bekend	Uit	Niet uit	% uit	Pred.	Bew.	Werk.	Verl.	Ov.	Onb.
Kievit	4	4	4	0	100.00	0	0	0	0	0	0
<b>Subtotaal</b>	<b>4</b>	<b>4</b>	<b>4</b>	<b>0</b>	<b>100.00</b>	<b>0</b>	<b>0</b>	<b>0</b>	<b>0</b>	<b>0</b>	<b>0</b>
% van bekend resultaat			100	0		0	0	0	0	0	0

3. Bedrijf: Hardeman, A. Kootwijkerbroek											
Soort	Totaal	Bekend	Uit	Niet uit	% uit	Pred.	Bew.	Werk.	Verl.	Ov.	Onb.
Kievit	6	6	6	0	100.00	0	0	0	0	0	0
<b>Subtotaal</b>	<b>6</b>	<b>6</b>	<b>6</b>	<b>0</b>	<b>100.00</b>	<b>0</b>	<b>0</b>	<b>0</b>	<b>0</b>	<b>0</b>	<b>0</b>
% van bekend resultaat			100	0		0	0	0	0	0	0

4. Bedrijf: Heij, J.C. Lunteren											
Soort	Totaal	Bekend	Uit	Niet uit	% uit	Pred.	Bew.	Werk.	Verl.	Ov.	Onb.
Kievit	3	3	3	0	100.00	0	0	0	0	0	0
<b>Subtotaal</b>	<b>3</b>	<b>3</b>	<b>3</b>	<b>0</b>	<b>100.00</b>	<b>0</b>	<b>0</b>	<b>0</b>	<b>0</b>	<b>0</b>	<b>0</b>
% van bekend resultaat			100	0		0	0	0	0	0	0

5. Bedrijf: Manen, W. van Barneveld											
Soort	Totaal	Bekend	Uit	Niet uit	% uit	Pred.	Bew.	Werk.	Verl.	Ov.	Onb.
Kievit	3	3	3	0	100.00	0	0	0	0	0	0
<b>Subtotaal</b>	<b>3</b>	<b>3</b>	<b>3</b>	<b>0</b>	<b>100.00</b>	<b>0</b>	<b>0</b>	<b>0</b>	<b>0</b>	<b>0</b>	<b>0</b>
% van bekend resultaat			100	0		0	0	0	0	0	0

6. Bedrijf: Top, G. van de Lunteren											
Soort	Totaal	Bekend	Uit	Niet uit	% uit	Pred.	Bew.	Werk.	Verl.	Ov.	Onb.
Kievit	8	8	8	0	100.00	0	0	0	0	0	0
<b>Subtotaal</b>	<b>8</b>	<b>8</b>	<b>8</b>	<b>0</b>	<b>100.00</b>	<b>0</b>	<b>0</b>	<b>0</b>	<b>0</b>	<b>0</b>	<b>0</b>
% van bekend resultaat			100	0		0	0	0	0	0	0

<b>Totaal</b>	<b>27</b>	<b>27</b>	<b>27</b>	<b>0</b>	<b>100.00</b>	<b>0</b>	<b>0</b>	<b>0</b>	<b>0</b>	<b>0</b>	<b>0</b>
% van bekend resultaat			100	0		0	0	0	0	0	0

Versie: 1.04 ; geprint: 13-02-2016 11:40.

## Bijlage 4. Overzichtstabel resultaten Binnenveld-Oost 2002-2015

	2002	2003	2004	2005	2006	2007	2008	2009	2010	2011	2012	2013	2014	2015
Beschermde ha	660	450	750	750	750	750	800	850	900	1000	1100	1200	1200	1250
<b>Vogelsoort</b>														
• Bergeend	?	?	1	-	-	-	-	-	-	-	-	-	-	
• Slobeend	-	-	-	-	-	-	-	-	-	-	1	-	-	
• Dodaars	-	-	-	-	-	-	-	-	1	-	-	?	-	
• Fazant	?	?	1	-	-	?	?	?	?	?	-	-	-	
• Graspieper														2
• Paapje													1	1
• Gele Kwik	-	-	-	-	1	2	?	?	?	?	?	?	-	
• Grutto	10	7	7	2	5	5	4	1	2	6	4	9	3	10
• Kievit	222	240	245	194	218	196	249	276	259	210	253	240	298	368
• Kl. Plevier	-	-	-	-	-	-	-	1	1	-	?	?	3	
• Patrijs	?	?	1	1	2	?	1	2	?	1	-	-	-	1
• Roodborsttapuit														2
• Scholekster	7	?	5	5	6	9	8	9	3	6	4	4	4	3
• Tureluur	2	2	2	1	2	2	4	6	4	2	3	5	3	8
• Veldleeuwerik.	-	-	-	1	-	?	?	?	?	?	-	-	-	
• Wilde eend	?	?	4	3	1	?	1	?	4	2	-	1	1	1
• Wulp	4	1	1	1	5	3	4	6	10	6	5	5	7	8
Totaal nesten	245	250	267	208	240	217	271	301	288	233	270	264	320	404
<b>Res. bekend</b>	<b>216</b>	<b>227</b>	<b>256</b>	<b>175</b>	<b>221</b>	<b>211</b>	<b>253</b>	<b>286</b>	287	233	270	264	320	<b>404</b>
Wel uit	114	43	50	25	114	75	142	215	191	129	139	204	177	276
<b>% wel uit</b>	<b>53 %</b>	<b>19%</b>	<b>20%</b>	<b>14%</b>	<b>52%</b>	<b>35%</b>	<b>56%</b>	<b>75%</b>	66%	55%	51,5	77%	55%	<b>68%</b>
Niet uit	102	184	206	150	107	136	111	71	96	104	131	60	143	128
<b>% niet uit</b>	<b>47%</b>	<b>81%</b>	<b>80%</b>	<b>86%</b>	<b>48%</b>	<b>6%</b>	<b>44%</b>	<b>25%</b>	34%	45%	48,5	23%	45%	<b>32%</b>

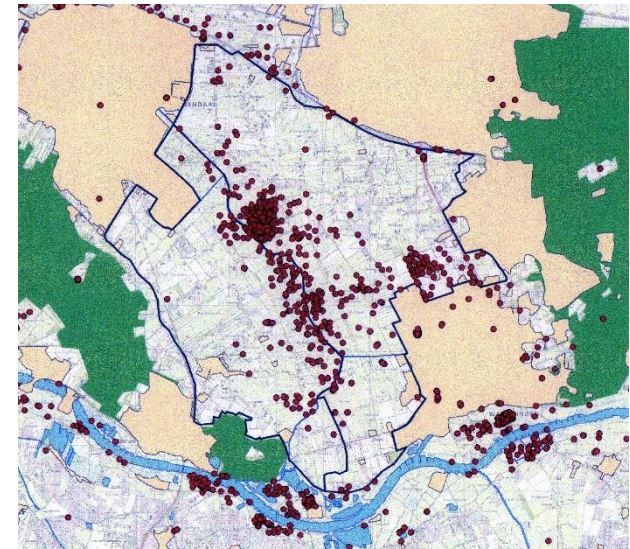
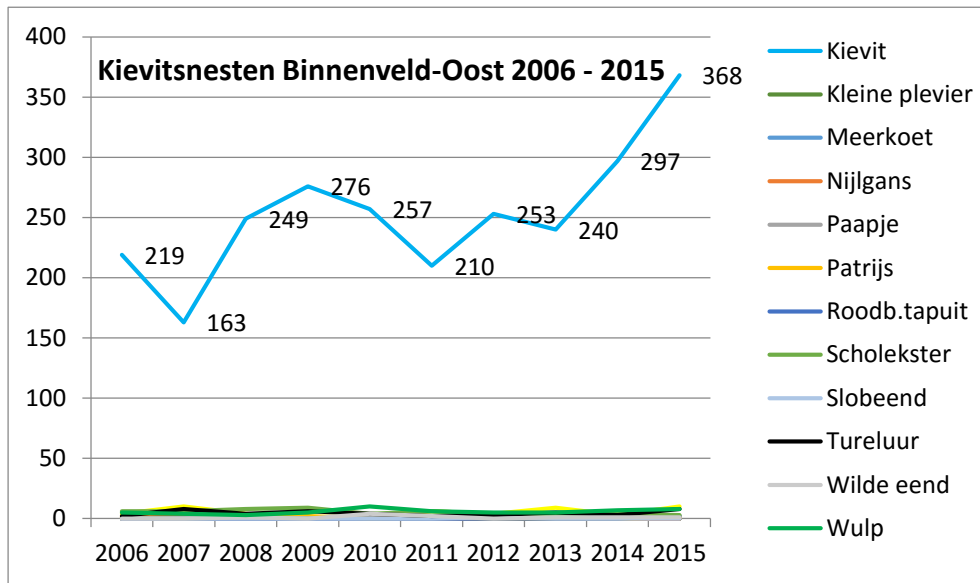

Waarnemingen Kievit 2015 (Bron: SOVON)

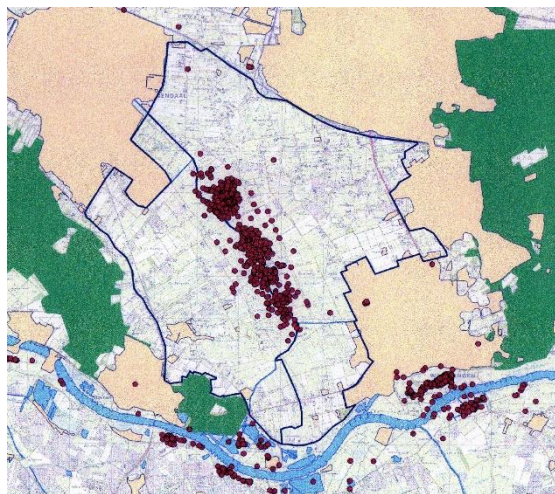

Waarnemingen Grutto 2015 (Bron: SOVON)

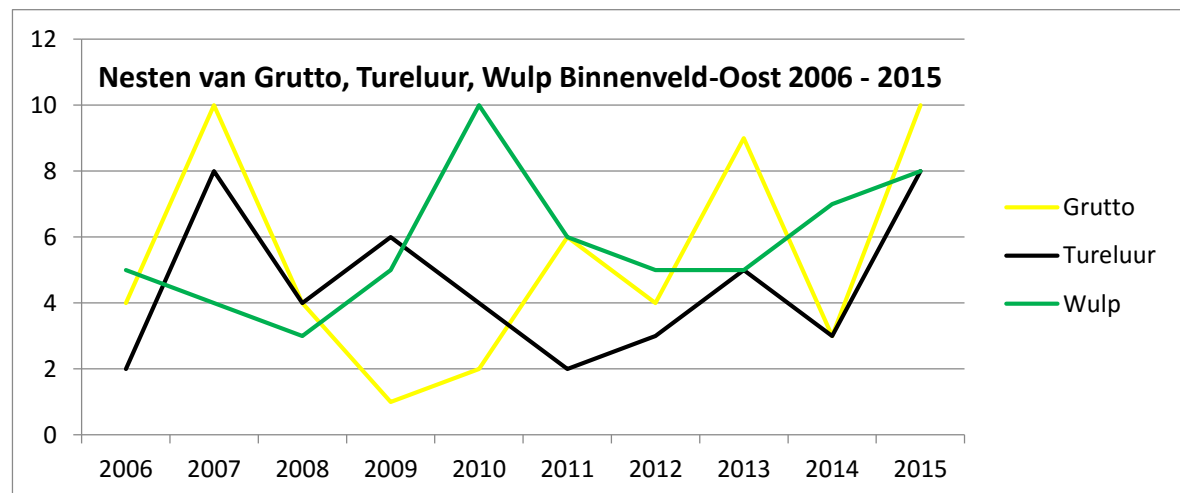

## **Bijlage 5. Vogellogboek broedseizoen 2015**

### **JANUARI**

- 6/1: Afstemmingsoverleg WBO-WBW over het nieuwe broedseizoen in het Binnenveld
- 26/1: Geslaagd steenuilenplatform Gelderse Vallei op Droevendaal
- 28/1: WBO-overleg bij Unifarm over in-company cursus weidevogelbescherming
- 31/1: Zachte januarimaand met temperaturen van 1 tot 10 graden boven null!

### **FEBRUARI**

- 6/2: Startdag provinciale weidevogelbescherming Gelderland; 1<sup>e</sup> Kieviten op maisland
- 14/2: 1<sup>e</sup> baltse Wulpen melden zich jubelend in het Binnenveld (zie [www.waarnemingen.nl](http://www.waarnemingen.nl))
- 18/2: groep van 15 trompetterend Kraanvogels vliegen laag over Valouwe / Roekelse Bos
- 24/2: Eindadvies KBG-Veensteegpeppels aangeboden aan wethouder Uitdehaag
- 24/2: Populieren aan Edese kant van Slagsteeg gekapt en vervangen door iepen.
- 25/2: Evaluatie 5 jaar Weidevogelplan Binnenveld: doel redelijk bereikt
- 26/2: Gemeente Ede: Ook in 2016 is er Edes geld voor Weidevogelbeheer Binnenveld!

### **MAART**

- 5/3: 1<sup>e</sup> roepende avond-Scholekster in het Binnenveld (zie [www.waarnemingen.nl](http://www.waarnemingen.nl))
- 5/3: persbijeenkomst over de kap van de Veensteegpeppels te Wageningen
- 6/3: Begravenis Tjebbe Westerdorp te Bennekom, oudgediende van de WBO
- 8/3: 1<sup>e</sup> Grutto's en Tureluurs terug in het Binnenveld; evenals overvliegende Kraanvogels
- 9/3: 1<sup>e</sup> Kievitsei van NL gevonden in het Zuid-Hollandse Schelluinen
- 11/3: Startavond WBO op biologisch proef- en leerbedrijf Droevendaal
- 16/3: 1<sup>e</sup> Kievitsnest van de gemeente Ede gevonden door Bram Koudijs langs N224
- 17/3: 1<sup>e</sup> Kievitsnest van het Binnenveld gevonden door Harm Roseboom
- 18/3: 1<sup>e</sup> van 3 cursusavonden Weidevogelbescherming door Karen Hinkamp (SLG) te Droevendaal
- 20/3: 1<sup>e</sup> Kievitsnest van de gemeente Wageningen door Ardy Rekers
- 23/3: Weidevogellezing van Astrid Kant in Groenhof te Veenendaal
- 24/3: Paapje-paar bij waterbron langs Veensteeg (omgeving Uilenpas)
- 29/3: 1<sup>e</sup> Boerenzwaluwen zijn teruggekeerd in het Binnenveld

### **APRIL**

- 10/4: 1<sup>e</sup> Gruttonesten van Binnenveld gevonden door Ardy Rekers en (iets later) Harm Roseboom
- 11/4: 1<sup>e</sup> jongen Kieviten uit het ei in het Binnenveld
- 13/4: Ransuil bij Ossenkampen /Nieuwe Kanaal
- 14/4: Informatieavond ANV/LTO/MW over natuurontwikkeling Veenkampen in School met de Bijbel
- 20/4: Roodborsttapuit met voer in bek langs de Veensteeg/Heuvelweg (zie foto HvP)
- 20/4: Witte Kwikstaart broedt in knotwilg Veensteeg
- 21/4: Presentatie HvP over "Boeren met weidevogels" op ALV-ANV in dorps huis te Achterveld.
- 26/4: Veel jonge Kieviten in het Binnenveld te zien
- 26/4: Kieviten belagen Grote Zilverreiger bij Nergenase beek

### **MEI**

- 3/5: Grasmussen en Gele Kwikstaart op hoek Veensteeg-Werftweg
- 3/5: Vrijwel alle maisakkers in Binnenveld zijn ingezaaid
- 4/5: 1<sup>e</sup> Gierzwaluwen terug uit het verre zuiden! Is wel weer heel laat.
- 8/5: Paartje Dodaars in plas bij landgoed De Lieskamp
- 11/5: Witte Buizerd zit weer in de buurt van boerderij De Hooilanden
- 12/5: Overall gemaaide graslandpercelen in het Binnenveld
- 15/3: Buizerd 'slaat' Wilde Eend langs de Veensteeg
- 17/5: Schafketeet met vogelinfo geplaatst langs de Grift in het kader van de Vogelkijkweek VBN
- 24/5: Veel hazen in het Binnenveld
- 25/5: WBO-stand op Campina Open Boerderijdag bij Jan van Ginkel: ruim 3.700 bezoekers!

### **JUNI**

- 3/6: Informatieavond over natuurontwikkeling Veenkampen op boerderij De Hooilanden
- 14/6: Roepende Kwartels en Grasmussen in het Binnenveld
- 17/6: 40 Huiszwaluwnesten geteld bij Jan van Ginkel (Eemweg 3)
- 23/6: Excursie SBB in Bennekomse Hooilanden, Meent en Veenkampen



## JULI / AUGUSTUS / SEPTEMBER

- 3/7: Bram Koudijs meldt dat hij dit jaar 350 Kievitsnesten heeft gevonden, waarvan 38 in Binnenveld
- 5/7: Laatste stokken weggehaald uit het Binnenveld; langs Meentweg nog 1 broedende Kievit gezien.
- 25/7: Door zware zomerstorm (!) veel grote populierentakken op en langs de Veensteeg
- 28/7: Extra ANV-overleg over kavelruil SBB-gronden in Achterbergse Hooilanden
- 4/8: Bliksem doorklieft boom langs Eemweg bij Jan van Ginkel
- 9/9: Slotavond WBO Binnenveld op Droevendaal
- 5/10: Try-out Binnenveldfilm in Groenhof te Veenendaal
- 13/10: drukbezochte en geslaagde SOVON-vogelavond op boerderij De Hooilanden (zie elders)
- 23/10: Dode Kerkuil bij fam. Van Ruijswijk langs de Zuiderkade / Groene Grens
- 2/11: Steenuilenkast opgehangen bij fam. Van Ruijswijk aan de Zuiderkade
- 11/11: Boekpresentatie "Het ruisen van de Veensteegpopulieren"
- 18/11: Mooi Wageningen presenteert haar inrichtingsvoorstel voor de Veenkampen

**Meer informatie:** Wie de vogelstand in het Binnenveld op de voet / dagelijks wil volgen, wordt uitgenodigd om naar de website van de WBO [www.inhetbinnenveld.nl](http://www.inhetbinnenveld.nl) te gaan, waar je onder de knop **WAARNEMINGEN** op de bovenste regel moet DUBBELKLIKKEN. Daar kun je de gewenste vogelsoort invullen en op 'OK' drukken.



*Roodborsttapuit met voer in de bek (HvP)*

*Fazant blijft een mooie exotische vogel in het  
Hollandse landschap (HvP)*

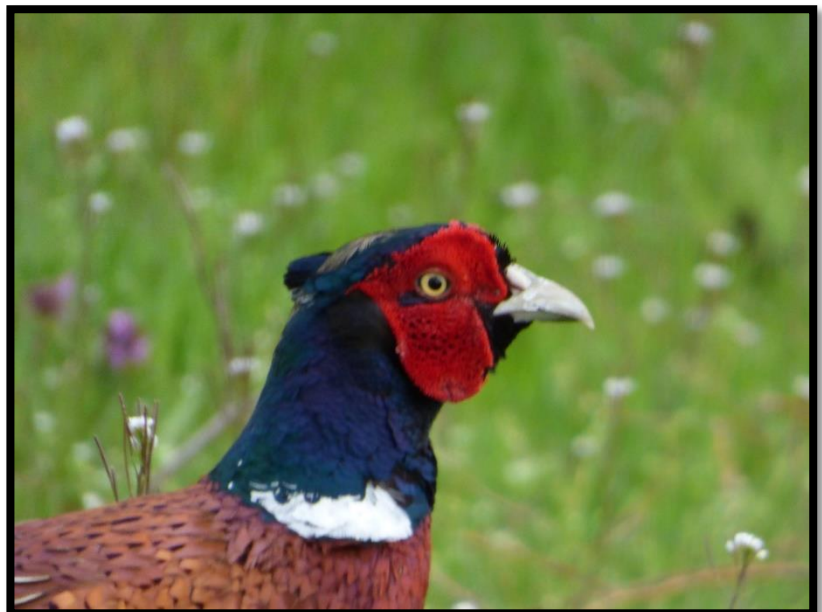

## Bijlage 6. Projecten in het Binnenveld

### 1. Beheerplan N2000 steunt op dieper grondwater.

Het Beheerplan voor N2000 Binnenveld blijkt een van de lastigste in haar soort te zijn. Begin 2015 (19/1) is op een regiobijeenkomst in Veenendaal een nieuw voorstel gepresenteerd voor het beheerplan N2000. Het voorstel is om het water voor de vernatting van de N2000 gebieden (Meent en Hellen) niet meer via een peilverhoging van de Griff, maar via het opzetten en dempen van sloten en aanvullend uit diepere grondlagen onder de natuurgebieden zelf omhoog te pompen. Het voordeel is dat dit plan veel goedkoper is en minder vernattingsschade oplevert dan de oude plannen voor verhoging van het Griffpeil en voor een stelsel van peilbuizen.

**Nadere informatie:** [www.provincie-utrecht.nl](http://www.provincie-utrecht.nl)



### 2. Herinrichting Veenkampen.

De ANV/LTO en Mooi Wageningen zijn nog steeds in onderhandeling over de toekomstige inrichting / natuurontwikkeling van de Veenkampen. Eind 2015 is een eerste ontwerpschets gepresenteerd. Zonder dat er specifiek op weidevogels wordt ingezet, zouden een aantal terreintypen interessant kunnen zijn voor weidevogels, mits het beheer nadrukkelijk wel op deze soorten wordt ingezet. Het belang van hoge grondwaterstand, gevarieerde en niet te hoge plantengroei en visuele openheid zijn de belangrijkste voorwaarden voor een duurzaam weidevogelbeheer. Beide groepen moeten het nu eens worden over een gezamenlijk inrichtingsvoorstel, waarbij de natuur voorop staat, maar waarbij ook de boeren een deel van het beheer doen. **Nadere informatie:** [www.anvhetbinnenveld.nl](http://www.anvhetbinnenveld.nl)



### 3. ANV belangrijk voor weidevogels.

Na de oprichting in 2011 is de ANV Het Binnenveld ook in 2015 in werkgroepen weer energiek van start gegaan. Het gaat om de werkgroep Streekproducten, Boerderijeducatie, Natuur- & Landschapsbeheer en Weidevogelbeheer. De ANV verzorgt de uitbetaling van de legselvergoedingen aan de boeren, die meedoen met de weidevogelbescherming in (en buiten) het Binnenveld. In 2015 is vooral ook veel tijd geïnvesteerd in het nieuwe stelsel van Agrarisch Natuurbeheer via zgn. Collectieven, te weten het collectief Veluwe en collectief Utrecht-Oost. **Nadere informatie:** [www.anvhetbinnenveld.nl](http://www.anvhetbinnenveld.nl)



### 4. Evaluatie Weidevogelplan Binnenveld.

Het Weidevogelplan Binnenveld (2010) is in 2015 geëvalueerd. Het plan blijkt positief uit te werken voor de weidevogelstand, maar in het beheer zijn nog de nodige verbeteringen aan te brengen. Meer conclusies en aanbevelingen vind je in hoofdstuk 3.2.2. en hoofdstuk 6. Het plan steunt op nauwe samenwerking tussen boeren, loonwerkers, weidevogelwerkgroepen en betrokken WERV-gemeenten. Doel blijft om te komen tot meer beheersmaatregelen, die de weidevogelstand in het Binnenveld positief beïnvloeden. Alle boeren kunnen op vrijwillige basis deelnemen en krijgen een vergoeding voor overeengekomen beheersmaatregel(en). De financiering van het plan loopt in ieder geval tot 2017.

**Nadere informatie:** [h.van.paassen@hetnet.nl](mailto:h.van.paassen@hetnet.nl) ; [rtdejong@planet.nl](mailto:rtdejong@planet.nl) ; [o.vloedgraven@upcmail.nl](mailto:o.vloedgraven@upcmail.nl)



## 5. Faunarand Bennekomsesteeg gehalveerd.

De faunarand die in 2009 is gestart als een 3-6 meter brede strook langs de zuidzijde van de Bennekomsesteeg is langs het bouwland nog steeds als zodanig in gebruik. Langs het grasperceel heeft het zijn functie verloren. De resterende strook is ingezaaid met een mengsel van bloemen, gras en granen en dient als extra schuil-, broed- en foerageergelegenheid te dienen voor zowel weide- als akkervogels. Doelsoorten zijn met name Kievit, Scholekster, Patrijs, Fazant, Kwartel, Veldleeuwerik, Graspieper en Gele Kwikstaart.

**Nadere info:** [www.inhetbinnenveld.nl](http://www.inhetbinnenveld.nl) ; [h.van.paassen@hetnet.nl](mailto:h.van.paassen@hetnet.nl)



## 6. Harsloërpad en Breukerengpad druk belopen.

Het Harsloërpad en het Breukerengpad zijn nu ruim vier jaar in gebruik en worden beiden nog steeds druk belopen. De wandelaars zijn enthousiast. Vooral het Harsloërpad langs de Grift oogst veel waardering! De beide klompenpaden lopen deels over bestaande wegen en deels door agrarisch gebied. Langs de Nieuwe steeg gaat het pad nu ook over het land, langs de EVZ Nergensebeek.

**Nadere informatie:** [a.doeleman@landschapsbeheergelderland.nl](mailto:a.doeleman@landschapsbeheergelderland.nl)



## 7. Steeds meer IJsvogels en Grote Zilverreigers.

Op basis van onze online gebiedsversie van [www.waarnemingen.nl](http://www.waarnemingen.nl) is duidelijk, dat niet alleen het aantal waarnemingen van IJsvogels en Kleine Plevieren, maar ook van de Grote Zilverreiger sterk toenemen. De waarnemingen komen uit alle delen van het Binnenveld. Niet alleen uit Wageningen-Noordwest en het Nieuwe Kanaal, maar ook van de Grift, de Nieuwe Steeg, de Slagsteeg en de Groene Grens komen meldingen. In de Groene Grens broedde dit jaar ook diverse Kleine Plevieren. **Nadere info:** [www.inhetbinnenveld.nl/waarnemingen.asp](http://www.inhetbinnenveld.nl/waarnemingen.asp)



## 8. Van Uitzichtgarantie naar Groengarantie.

Wat ooit gestart was als "Uitzichtgarantie" is doorontwikkeld tot "Groengarantie Binnenveld". Een groengarantie is een contractuele afspraak tussen twee of meer partijen over het in stand houden of verbeteren van de omgeving. Door gebruik te maken van zakelijk recht en kwalitatieve verplichtingen kunnen particulieren en grondbezitters meer zekerheden krijgen over respectievelijk hun omgeving en hun inkomsten. De groengarantie kan via uitzichtgarantie, uitloopgarantie, en via omgevingsgarantie. **Info:** [jac.meter@nationaalgroenfonds.nl](mailto:jac.meter@nationaalgroenfonds.nl); [www.groengarantie.nl](http://www.groengarantie.nl)



## 9. Gefaseerde kap populieren 2016-2018.

Begin 2016 is gestart met de kap van de zuidelijke rijen langs het Nieuwe Kanaal. Daarna volgt het slechtste deel van de Veensteegpopulieren, zijnde het gedeelte vanaf de 'knik' in de Veensteeg tot de Nieuwesteeg. De planning is dat het terugplanten start in het najaar van 2016. In 2017 volgen de populieren in het noordelijke deel van de Veensteeg. De populieren maken plaats voor een combinatie van streekeigen soorten als iep, els, es, en wilg. Dit wordt ook de volgorde van de terug te planten soorten van zuid naar noord. **Info:** [www.copijn.nl](http://www.copijn.nl)





*90% van de Kievitsnesten in het Binnenveld ligt op maisland (HvP)*

Dit jaarverslag is mede mogelijk gemaakt door:

- AGRARISCH LOONWERK
- VERHUUR VAN GRONDVERZET MACHINES
- GRONDVERZETWERKZAAMHEDEN
- GEWASVERZORGING
- MESTDISTRIBUTIE

Cuneraweg 129  
3911 RG Achterberg

Tel. 0317 - 612039  
Fax. 0317 - 612650  
Gsm. 06 - 55767707

[www.loonbedrijfrouw.nl](http://www.loonbedrijfrouw.nl)  
[info@loonbedrijfrouw.nl](mailto:info@loonbedrijfrouw.nl)



**JAN RAUW & Zn. B.V.**

AGRARISCH LOON- EN GRONDVERZETBEDRIJF

INCK



**Bakkerij ten Veen**

*"De echte warme bakker in het binnenveld"*

Diverse soorten  
groot en klein brood

Gesorteerd gebak

Streekproducten

Taarten

Belegde  
broodjes

Dijkgraaf 24 ~ 6721 NK Bennekom ~ 0318-414451

Eikenlaan 5 ~ 6721 DM Bennekom ~ 0318-419407

[www.bakkerijtenveen.nl](http://www.bakkerijtenveen.nl)



*Dit jaarverslag is mede mogelijk gemaakt door:*



**v.o.f. Van Haren**  
**Loon- en Grondverzetbedrijf**  
Bennekom  
Tel. (0318) 41 49 67  
Mobiel 0653 - 50 37 50



# POSTSERVICE

bereikt iedereen!

-  Postbezorging
-  Huis aan huis
-  Mailservice
-  Koeriersdiensten
-  Facilitair

 **Postadres**  
Postbus 142  
6700 AC Wageningen

 0317-421832  
 [info@postservice.nl](mailto:info@postservice.nl)  
 [www.postservice.nl](http://www.postservice.nl)

**Vestiging Wageningen**  
Industrieweg 26  
6702 DR Wageningen

**Vestiging Arnhem**  
Blankenweg 40  
6827 BW Arnhem